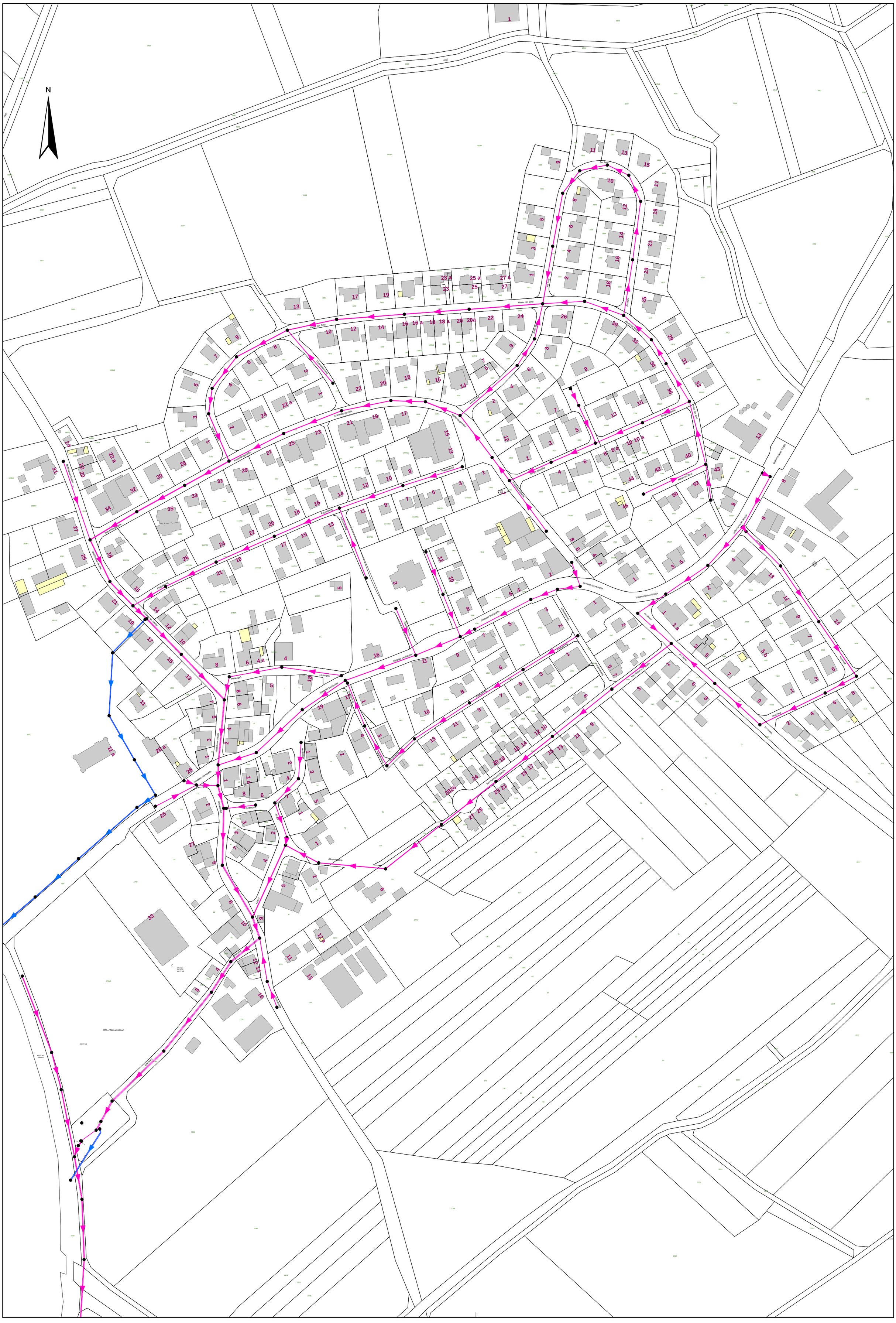
N
Hinter der Bind
Kröhenbergstraße
Poppelweg
Schlatter Dorfstraße
Volkershausen Straße
Hintergasse
Vordergasse
Alte Mühle
Am Bach
Im Grund
WS= Wasserstand