ABFALL-KALENDER 2024

Bitte beachten Sie unsere Änderungen und die **neuen Abfuhrbezirke für Restmüll und Papier!**

Der Terminplaner für Ihre Abfallentsorgung in Singen und seinen Stadtteilen.

SINGEN Stadtwerke

SINGEN Stadtwerke

Inhaltsverzeichnis

Regeln für die Müllabfuhr 3

Trennhilfe für Abfälle und Wertstoffe ..... 4 – 5

Der Gelbe Sack 6

Sperrmüll 7

Der städtische Wertstoffhof im Gaisenrain 12 ..... 8 – 9

Infos zur Biotonne ..... 10 – 11

Stadtplan mit Standorten der Wertstoffsammelbehälter ..... 12 – 14

Grünschnittcontainer-Standorte 15

Erläuterung zur Nutzung des Abfallkalenders 16

Abfallkalender 2024 ..... 17 – 20

Straßenverzeichnis mit Abfuhrbezirken ..... 21 – 24

Glasrecycling 25

Gefährliche Abfälle, Problemstoffe 26

Problemstoffsammeltermine 2024 27

Abfall von A bis Z ..... 28 – 33

»Wilder Müll« 34

Christbaumabfuhr/Angebote für Schulen 35

Wichtige Adressen 36

IMPRESSUM: Abfallkalender 2024 der Stadtwerke Singen

Herausgeber:
Stadtwerke Singen, Abfallwirtschaft
Grubwaldstr. 1, 78224 Singen
Tel. 07731/85-425, Fax 07731/85-882403
www.stadtwerke-singen.de
sw-abfall@singen.de

Erscheinungsweise:
jährlich an alle Haushalte

Gestaltung:
WOCHENBLATT » DIE AGENTUR

Bilder: Stadtwerke Singen, SWB, Adobe Stock, privat

Auflage:
26.000

SINGEN Stadtwerke

Regeln für die Müllabfuhr

1. Mülltonnen und Gelbe Säcke rechtzeitig bereitstellen:
Am Abfuhrtag müssen die Mülltonnen und Gelben Säcke bis spätestens 5 Uhr (frühestens am Vorabend) zur Leerung bereitgestellt werden.
Verlassen Sie sich nicht darauf, dass die Müllabfuhr immer zur selben Uhrzeit kommt. Staus, Baustellen, Falschparker oder Witterungsbedingungen können es notwendig machen, die gewohnte Abfuhrtour kurzfristig umzustellen.

2. Richtig bereitstellen (Müllgefäße mit dem Griff zur Straße platzieren):
Stellen Sie Ihre Mülltonnen und Gelben Säcke gut sichtbar am Straßen- bzw. Gehwegrand bereit.
Nach Möglichkeit sollten die Behälter nach der Leerung sofort wieder zurückgebracht werden. Achten Sie bitte darauf, dass Sie Fußgänger, Rad- und Autofahrer nicht behindern.

3. Richtig sortieren:
Hilfestellung zur richtigen Mülltrennung gibt Ihnen unser Flyer auf Seite 4 und 5 (in verschiedenen Sprachen erhältlich).
Gerne hilft Ihnen die Abfallberatung weiter (Tel. 07731/85425). Falsch befüllte Behälter lässt der Müllwerker ungeleert stehen.

4. Überfüllte Mülltonnen:
Überfüllte oder offene Mülltonnen können aus Gründen der Arbeitssicherheit nicht geleert werden: Der Transport zur Schüttung wird erschwert, beim Anheben der Tonne fällt der Müll auf die Straße und das hohe Gewicht führt zur schnelleren Beschädigung der Tonne und der Schüttung.

5. Vorsicht und Verständnis im Winter:
Im Winter frieren feuchte Abfälle oft in der Tonne fest.
Folgende Tipps können helfen:
Zeitungspapier verwenden, (Küchen-)abfälle abtropfen lassen und dann einpacken, Abfälle nicht in die Tonne hineindrücken, witterungsgeschützen Platz finden (bspw. Garage, Schuppen oder Hauswand).
Kann die Leerung aufgrund eingefrorener Abfälle nicht erfolgen, besteht kein Anspruch auf Nachleerung.
Haben Sie im Winter, gerade bei Kälte, Schnee und Glatteis, Verständnis für unsere Müllwerker. In solchen Situationen haben sie einen besonders schweren Job.

6. Müllabfuhr und Baustellen:
Die Müllfahrzeuge unterliegen den Spielregeln des öffentlichen Verkehrs. Sie dürfen und können nicht in den Baustellenbereich einfahren. Deshalb werden die Anwohner von Baustellen, gesperrten Straßen oder Straßenteilen gebeten, an sämtlichen Mülltterminen den Müll an der nächstgelegenen und von den Müllfahrzeugen anfahrbaren Straßenecke gesammelt bereitzustellen.

Trennhilfe für Abfälle und Wertstoffe

RESTMÜLL

- Backpapier
- Fotos, Dias
- Holz-, Kohleasche
- Hygieneartikel, Binden, Windeln, Taschentücher
- Kassetten
- Katzen-, Kleintierstreu
- Kehricht
- Staubsaugerbeutel
- untragbare Kleidung und Schuhe
- Zigarettenkippen

BIOMÜLL

- Backwaren
- Eierkartons und -schale
- Gartenabfälle
- Knochen und Gräten
- Küchenpapier
- Obst- und Gemüsereste
- Speisereste
- Tee- und Kaffeefilter

Für die Entsorgung von Bioabfällen eignen sich am besten Zeitungen oder Papiertüten.

Bitte keine Plastiktüten verwenden, auch keine biologisch abbaubaren.

ALTPAPIER

- Briefumschläge
- Bücher ohne Leder- oder Kuntstoffeinband
- Büroaltpapier
- Geschenkpapier
- Kartonagen, zerkleinert
- Kataloge, Prospekte
- Papierverpackungen wie Mehltüte und Keksschachtel
- Schulhefte
- Zeitungen

Was tun, wenn mal mehr Restmüll anfällt? Im Bürgerzentrum oder bei den Stadtwerken können Sie städtische Restmüllsäcke erwerben. Nur diese Säcke werden bei der Restmüllabfuhr neben Ihrer Tonne stehend mitgenommen oder sie werden auf dem Wertstoffhof entgegengenommen.

Lebensmittelreste aus Küchen und Kantinen von Altersheimen, Krankenhäusern, Speiselokalen, Hotels etc. dürfen nicht über die kommunale Biomüllabfuhr entsorgt werden.

Bitte wenden Sie sich an die Abfallberatung unter 07731/85-425.

Altpapierbündel oder Kartons, die neben den Papiertonnen liegen, werden nicht mitgenommen. Diese können auf dem Wertstoffhof abgegeben werden!

Es ist ganz einfach: Richtig sortiert werden Ihre Abfälle problemlos abgeholt.

VERKAUFS-VERPACKUNGEN

- Alu-, Blech- und Kunststoffdeckel
- Nudeltüten
- Konservendosen
- Folientüten
- Milch- und Getränkekartons
- Kunststoffbecher
- Plastiktüten
- Spül-, Wasch- und Körperpflegemittelflaschen, leer
- Suppen- und Soßentüten

Bitte nur restentleerte Verpackungen im Gelben Sack entsorgen!

PROBLEMSTOFFE

- Farben, Lacke, flüssig
- Frost-, Holz-, Schädlingsbekämpfungs-, Pflanzenschutzmittel
- Fotochemikalien
- Lösemittel, Terpentin, Waschbenzin
- Nagellack, Nagellackentferner
- Rostschutzmittel
- Säuren
- Spiritus
- Spraydosen mit Restmengen
- Teeranstrich, flüssig

SPERRMÜLL

- Badezimmer-, Büro-, Küchen-, Wohnzimmer und Polstermöbel
- Schlafzimmermöbel wie Betten, Bettgestell, Lattenrost, Matratzen
- Bücherregale und Katzenkratzbaum
- Koffer, Reisetasche
- Schlitten, Ski und Snowboard
- Teppiche und PVC-Bodenbeläge
- Wandbilder, Gemälde

Auf Anfrage erfahren Sie, was außerdem als Sperrmüll zu entsorgen ist.

Flyer »Trennhilfe« in weiteren Sprachen online!

Der Gelbe Sack

Die Remondis-Süd GmbH holt in Singen die Gelben Säcke alle zwei Wochen (siehe Abfallkalender und Straßenverzeichnis). **Tel. 0 77 31/99 57-410**
E-Mail: service-singen@remondis.de

Nur Verpackungen:
Die Sammlung wird von der Verpackungsindustrie finanziert und beschränkt sich auf Abfälle, die aus Verkaufsverpackungen im Haushalt anfallen.
Alle Nichtverpackungsmaterialen (Malerfolie, Putzeimer, Wäschekörbe, Plastikspielzeug usw.) werden nicht mitgenommen.
Diese müssen als Restmüll bzw. Sperrmüll entsorgt werden. Die Remondis-Süd GmbH sammelt in Singen die Gelben Säcke und prüft deren Inhalte.
Falsch befüllte Säcke werden nicht mitgenommen.

Für Rückfragen wenden Sie sich bitte direkt an die Remondis-Süd GmbH.

Wie ist zu sammeln:
Die Verpackungen müssen nicht gespült, aber entleert sein.
Aus Hygienegründen ist bei Lebensmittelverpackungen aber teilweise eine grobe Reinigung zu empfehlen.
Getränkekartons und Dosen möglichst flach zusammendrücken und nur gleichartige Verpackungen ineinander stapeln (z.B. Joghurtbecher).

Trennhilfen in vielen Sprachen finden Sie unter:
www.gruener-punkt.de

Wo gibt es die Gelben Säcke für Verkaufsverpackungen?

Gelbe Säcke erhalten Sie bei folgenden Ausgabestellen:
- Bei der **Info am Haupteingang des Rathauses (Hohgarten 2)** und bei den
- **Stadtwerken Singen (Grubwaldstr. 1)**
- **DAS II, Julius-Bührer-Str. 2, Vorraum Zi. 5**
  zu folgenden Öffnungszeiten:
  Montag – Donnerstag 8.30 – 12 Uhr und 14 – 16 Uhr, Freitag 8.30 – 12 Uhr

Beim **städt. Wertstoffhof, Gaisenrain 12** (Nutzung nur für Singener Müllgebührenzahler, Ausweiskontrolle) zu den Öffnungszeiten: Dienstag, Freitag und Samstag 10 – 14 Uhr und Mittwoch und Donnerstag 12 – 18 Uhr

Bei den Verwaltungsstellen in den Ortsteilen zu den folgenden Öffnungszeiten:

Bohlingen
Montag 14 – 17 Uhr, Dienstag 8 – 13 Uhr,
Mittwoch 13 – 18 Uhr, Donnerstag 14 – 17 Uhr,
Freitag 8 – 12 Uhr

Friedingen
Montag 13 – 17 Uhr, Dienstag 7.30 – 12.30 Uhr,
Mittwoch geschlossen, Donnerstag 15 – 17 Uhr,
Freitag geschlossen

Hausen a. d. Aach
Nur dienstags 8 – 12 Uhr und 13.45 – 17 Uhr

Schlatt unter Krähen
Montag 8.30 – 12 Uhr, Dienstag 8.30 – 12 Uhr,
Mittwoch 13.30 – 17 Uhr, Donnerstag 13.30 – 18 Uhr,
1. Freitag im Monat 8.30 Uhr – 12 Uhr
2. Freitag im Monat 13.30 Uhr –16 Uhr

Beuren a. d. Aach
Montag 13.30 – 17 Uhr, Dienstag 13.30 – 17 Uhr,
Mittwoch 8.30 – 12 Uhr, Donnerstag 8.30 – 12 Uhr,
1. Freitag im Monat 13.30 Uhr – 16 Uhr
2. Freitag im Monat 8.30 Uhr – 12 Uhr

Überlingen am Ried
Dienstag 13 – 17 Uhr, Mittwoch 8 – 12 Uhr und 14 – 17 Uhr, Donnerstag 13 – 17 Uhr, Freitag 8 – 12 Uhr

Sperrmüllabfuhr auf Abruf

Einmal im Jahr steht Ihnen (pro Haushalt) eine kostenlose Sperrmüllabholung zu.

Einfach anrufen unter Tel. 07731/85-425 oder E-Mail an sw-abfall@singen.de.

Bitte berücksichtigen Sie die **Wartezeiten** für einen Sperrmülltermin von **bis zu 8 Wochen.**

Der Sperrmüll muss am Abfuhrtag bis 5 Uhr morgens am Grundstück, auf keinen Fall auf Privatgelände oder öffentlichen Grünflächen, bereitgestellt sein.
In den Sommerferien findet keine Sperrmüllabfuhr statt.

Was ist Sperrmüll?

Zum Beispiel: Möbelstücke, Sofas, Sessel, Tische, Schränke, Lampenschirme, Betten, Bettroste mit Holzrahmen, Matratzen, Holz- und Kunststoffliegen, Federbetten, Kinderwagenoberteile, Teppichböden, lose Teppiche, PVC- oder Linoleumböden, Koffer (leer und offen), Skier, Holzschlitten, Bilderrahmen aus Holz, Regalbretter ...

Nicht zum Sperrmüll gehören:	Und wohin damit:
Hausmüll, der von der Größe her in die Mülltonne passt: Schuhe, Stiefel, Tapeten, Tontöpfe, Handtaschen, Geschirr, Lampen, Aktenordner, Kleiderbügel, Windeln ...	Für überschüssigen Restmüll städtische Restmüllsäcke kaufen oder auf der Umladestation Singen-Rickelshausen gegen Gebühr selbst anliefern.
Abfälle aus Gebäuderenovierung, Haushaltsauflösungen, Fensterläden/-rollläden, Türen, Türzargen, Heizkörper, Badewannen, Leerrohre, Dachrinnen, Gartenzäune u. Balkonbretter aus Holz, Spanplatten, Bauholz, Laminat, Bauschutt ...	Umladestation Singen-Rickelshausen, (selbst anliefern) oder Container mieten, Metallteile zum Schrotthändler oder zum Wertstoffhof, Holz aus dem Innenbereich zur Umladestation Singen-Rickelshausen, imprägniertes Holz aus dem Außenbereich zu Recyclingfirmen.
Fenster, Fensterrahmen	Recyclingfirmen
Autoteile: Autositze, Auspuffanlagen, Stoßstangen, Felgen, Reifen ...	Autoschrotthandel oder Autoverwertung, Reifen gegen eine geringe Gebühr zum Händler oder Recyclingfirma, einzelne Metallteile zum Wertstoffhof
Metallschrott aus Haushalten: Fahrradrahmen, Kochtöpfe, Wäscheständer, Wäschespinnen, Bügelbretter, Kinderwagenuntergestell ...	Schrotthandel oder Wertstoffhof Termine zur Abholung auf Anfrage
Elektrogeräte: Kaffeemaschinen, Haartrockner, Staubsauger, E-Herde, Geschirrspüler, Waschmaschinen, Kühlschränke, Gefriergeräte	Wertstoffhof, Umladestation Singen-Rickelshausen, im Fachhandel oder Abholung gegen Gebühr

Der städtische Wertstoffhof, Gaisenrain 12

Auf dem Wertstoffhof können die Bürger und Bürgerinnen der Stadt Singen und der Ortsteile kostenlos haushaltsübliche Mengen Müll (max. drei Kubikmeter) abgeben. Bitte Ausweis, aktuelle Meldebestätigung oder die Müllgebührenabrechnung bei der Einfahrt vorzeigen.

Die »Betriebs- und Benutzungsordnung für den Wertstoffhof« finden Sie unter www.stadtwerke-singen.de.

Öffnungszeiten
städt. Wertstoffhof, Gaisenrain 12:

Dienstag	von 10 – 14 Uhr
Mittwoch	von 12 – 18 Uhr
Donnerstag	von 12 – 18 Uhr
Freitag	von 10 – 14 Uhr
Samstag	von 10 – 14 Uhr,

Letzter Einlass 15 min. vor Schließung!

Ausnahmen siehe im Abfallkalender. Änderungen erfahren Sie über die örtl. Presse und unter www.stadtwerke-singen.de.

Was wird auf dem Wertstoffhof angenommen?

Elektro- und Elektronikschrott
Haushaltskleingeräte, PCs, Kommunikationsanlagen, TV-Geräte, Bildschirme, Fön, Kaffeemaschinen, Mixer, Radios, Rasierer, Staubsauger, Stereoanlagen, Kabel etc., Elektrogroßgeräte wie E-Herde, Spülmaschinen, Trockner, Wäscheschleudern, Waschmaschinen, Kühl- und Gefriergeräte etc.

Altglas
Nur Flaschenglas nach Farben sortiert, keine Annahme von Flachglas wie z. B. Fensterglas

Grünschnitt
Nur Baum-, Strauch- und Heckenschnitt bis Astdurchmesser 10 cm, Laub und Rasenschnitt, keine Wurzelstöcke

Kork
Nur Flaschenkorken

Altpapier
Papier, Pappe, Kartonagen, Bücher, Kartons, Verpackungen aus Papier oder Pappe, Zeitschriften, Zeitungen etc.

Metall-Schrott
Badewannen aus Metall, Betten aus Metall, Bettroste, Buntmetalle, Dachrinnen, Eisenrohre, Fässer (leer und schadstofffrei), Fahrräder (ohne Sattel u. Reifen), Gepäckträger, Leitern aus Metall, Rollos aus Metall, Wäscheständer, Zäune aus Blech oder Draht etc.

Speisefette und -öle
Nur Speisefette und -öle

Verpackungen im Gelben Sack
Nur Verkaufsverpackungen aus Kunststoff, Metall und aus Verbundmaterialien (z. B. Tetrapacks). Falsch befüllte Säcke können nicht angenommen werden!

Sperrmüll
Der Sperrmüll wird getrennt nach Sperrmüll, der zur Verbrennung geht, und nach Holz (zur Verwertung). Angenommen werden z. B. Polstermöbel, Matratzen, Kunststoffmöbelteile, Spiegel, Schlauchboot, Teppich, Ski, Koffer, Holz von Möbeln wie z. B. Schränke, Regale.

Bitte berücksichtigen Sie, dass nur Sperrmüll, d. h. Müll, der für die Restmülltonne zu groß und sperrig ist, angenommen wird. Kleinteile in Säcken, Kisten oder Kartons sind Restmüll und müssen über die Restmülltonne entsorgt werden.

Energiesparlampen, Leuchtstoffröhren
Es können auch Leuchtstoffröhren und Energiesparlampen abgegeben werden.

Druckerpatronen, Tonerkartuschen, CDs

Haushaltsbatterien
Bei Hochenergiebatterien bitte die Pole abkleben!

Nicht angenommen werden:

Problemstoffe wie z. B. ungehärtete flüssige Farben, Lacke (siehe Abfallkalender Seite 12), Rest- und Biomüll, Holz (welches nicht von Möbeln stammt), Gegenstände aus Renovierungsarbeiten wie Fliesen, WC-Schüssel, Waschbecken oder Laminatboden, Parkett, Türen, Fenster, Kleinteile, Bauschutt (siehe Abfallkalender Seite 36, Adressen Bauschuttrecycling), Reifen oder Autoteile.

Batterien (Akkumulatoren) aus Elektrofahrrädern werden NICHT angenommen! (Rückgabe beim Händler)

Bei Fragen zum Wertstoffhof wenden Sie sich bitte an das Kundenservicebüro in der Grubwaldstraße 1, Tel. 85-425, Fax 85-882403, E-Mail: sw-abfall@singen.de.
Sprechzeiten: Mo. bis Do. 8.30 – 12 Uhr und 14 – 16 Uhr, Fr. 8.30 – 12 Uhr

Metallschrott-Abholung
(Terminvereinbarung unter Tel. 85-425)

Abgeholt werden Gegenstände, die ganz aus Metall sind, wie z. B. Fahrräder ohne Sattel und Reifen, Metallbadewannen, Töpfe oder Metallbetten.

Metallstangen und Gegenstände unter 1,50 m und nicht schwerer als 30 kg werden mitgenommen.

Metallschrott kann auch ganzjährig auf dem Wertstoffhof zu den angegebenen Öffnungszeiten (siehe S. 8) abgegeben werden.

Ölöfen/Öltanks können nur verschrottet werden, wenn sie nachweislich von einem Fachbetrieb gereinigt und entgast worden sind.
Fachfirmen übernehmen die Gesamtentsorgung.

Abholung von Elektroschrott
(gegen Gebühr / 25.– € pro Elektrogerät)

Sperrige Elektrogeräte wie Fernseher oder Kühlschränke können Sie nach telefonischer Anmeldung beim Kundenservice **gegen eine Gebühr** abholen lassen. Die Gebührenmarke erhalten Sie beim Bürgerzentrum oder direkt bei den Stadtwerken in der Grubwaldstr. 1.

Diese Geräte können Sie jedoch – ebenso wie Kleingeräte – kostenlos beim Elektrohändler und dem Wertstoffhof zu den Öffnungszeiten abgeben oder zur Umladestation Singen-Rickelshausen bringen.

Kein Plastik in die Biotonne

Plastiktüte oder Verpackungen

Kompostierbare „Bio“ Plastiktüte

Papiertüte oder Zeitungspapier

Bioabfall lose

Plastiktüten sind für den Biomüll ungeeignet, da sie den Kompostierungsprozess stören.

Abfälle, die nicht biologischen Ursprungs sind, gehören nicht in die Biomülltonne.

Bioabfälle am besten lose, in Zeitungspapier oder Papiertüten entsorgen.

Das gehört in den Biomüll:

Backwaren,
Eierkartons und -schale,
Gartenabfälle (Laub und Blumen),
Knochen und Gräten,
Küchenpapier,
Obst- und Gemüsereste,
Speisereste,
Tee- und Kaffeefilter

Bildquelle: stock.adobe.com
topvectors, alexdndz, Alfmaler, Wochenblatt

Gut zu wissen!

Die Hintergründe zur kompostierbaren Plastiktüte und „***warum sie nicht geeignet sind***“ finden Sie auf der Rückseite dieses Flyers.

SINGEN Stadtwerke

Die kompostierbare „Bio“ Plastiktüte

Hier liegen die Schwierigkeiten

Tüten, die als „biologisch abbaubar“ beworben werden und aus „Bioplastik“ bestehen, erwecken den Eindruck, dass sie für die Entsorgung von Bioabfällen geeignet sind. Doch gerade diese Tüten stören den Kompostier- und Gärungsprozess, bei dem Biomüll zu Dünger und Erde umgewandelt wird. Wenn sie nicht rechtzeitig aussortiert werden, gelangt dieses Plastik in die Natur.

Warum sind die Tüten nicht für den Biomüll geeignet?

Kompostierbares Plastik besteht aus einem Kunststoff, der aus nachwachsenden Rohstoffen hergestellt wird und zwischen 20% – 100% aus Mais, Kartoffeln oder Zuckerrohr besteht. Um das Label der Hersteller zu erhalten, müssen diese Tüten innerhalb von 12 Wochen in kleine Teile zerfallen. Doch in den meisten Anlagen wird der Biomüll in nur vier Wochen verarbeitet (nicht genug Zeit für den Abbau der „kompostierbaren“ Plastiktüten) um sich entsprechend abzubauen.

Die Folgen: Die Reste der Plastiktüten müssen aus dem Kompost aufwendig aussortiert werden, wodurch wertvolle Roh- und Nährstoffe aus dem Biomüll verloren gehen. Denn herkömmliche Plastikprodukte können von den Maschinen nicht von den „kompostierbaren“ Produkten unterschieden werden. Daher ist es im Interesse unserer Natur und des Recyclingprozesses wichtig, dass Plastikmüll nicht im Biomüll landet.

Bildquelle: stock.adobe.com
Alfmaler, Svetlana

SINGEN Stadtwerke

Standorte der Wertstoffsammelbehälter für Glas, Kleider und Schuhe

Im Stadtgebiet Singen stehen Wertstoffsammelplätze für Altglas und Kleidung bereit. Die Behälter für Glas, Kleidung und Schuhe stehen Ihnen werktags von 7 bis 20 Uhr zur Verfügung.
Außerhalb dieser Zeiten bitte eine Lärmbelästigung durch den Einwurf von Wertstoffen vermeiden!

Singen

1. Domänenstr.
2. Bohlinger Str., ESV-Heim
3. Bruderhofstr., Waldrand-Bruderhofgebiet
4. Bruderhofstr., DJK-Tennisplätze
5. Bruderhofstr., Kreisel Remishof
6. Feldbergstr.
7. Fichtestr., Parkplatz Ziegeleisportplatz
8. Georg-Fischer-Str.
9. Freiburger Str., Parkplatz Turnhalle
10. Friedinger Str., Jugendherberge
11. Georg-Fischer-Str., Kaufland-Parkplatz
12. Goethestr., Widerholdstr.
13. Hauptstr., beim Feuerwehrgerätehaus
14. Herderstr., Hohentwiel-Gewerbeschule
15. Hohentwiel, Oberer Parkplatz
16. Im Iben, Beethovenstr.
17. Industriestr., Gas- und E-Werk
18. Margaritenstr., Turnhalle Schillerschule
19. Obere Beugen, Parkplatz
20. Holzeckstraße, Ecke Aluminiumstraße
21. Reichenaustr., südl. Beethovenschule
22. Remishofstr.
23. Schaffhauser Str., gegenüber Krankenhaus-Parkhaus
24. Schauinslandstr., nördlich
25. Schwarzwaldstr., Kreuzensteinstr.
26. Überlinger Str., Otto-Dix-Str.
27. Weiherstr., Uferweg

W Städt. Wertstoffhof, Gaisenrain 12

Sollten Sie ausnahmsweise nur volle Container vorfinden, melden Sie bitte die Überfüllung dem Kundenservice Abfallentsorgung in der Grubwaldstr. 1 unter Telefon 07731/85-425.

Wertstoffsammelbehälter für Altkleider und Altschuhe

Altkleider werden über Straßensammlungen und Container von karitativen Einrichtungen erfasst. Deshalb bitte nur saubere und noch tragfähige Kleidung sowie Schuhe an die Wertstoffsammelplätze bringen. Schuhe bitte paarweise gebündelt einwerfen. Bitte keine Lumpen, Schneidereiabfälle, Stoff- oder Wollreste in die Behälter geben.

Standorte der Wertstoffsammelbehälter für Glas, Kleider und Schuhe

In den Ortsteilen befinden sich Wertstoffsammelplätze für Altglas und Kleidung. Die Behälter für Glas, Kleidung und Schuhe stehen Ihnen werktags von 7 bis 20 Uhr zur Verfügung.
Außerhalb dieser Zeiten bitte eine Lärmbelästigung durch den Einwurf von Wertstoffen vermeiden!

ORTSTEILE

29 Stadtteil Beuren,
hinter dem Rathaus

30 Stadtteil Bohlingen,
Zum Espen

31 Stadtteil Friedingen,
Hausener Straße

32 Stadtteil Hausen,
Zum Aachweg

33 Stadtteil Schlatt,
Dorflindeweg

34 Stadtteil Überlingen,
beim Feuerwehrgerätehaus

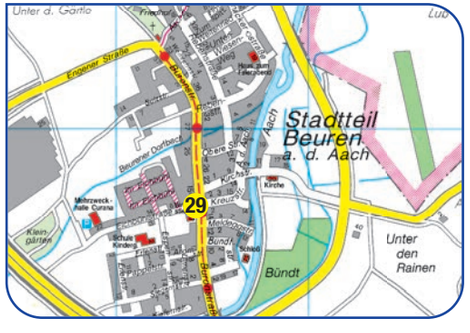

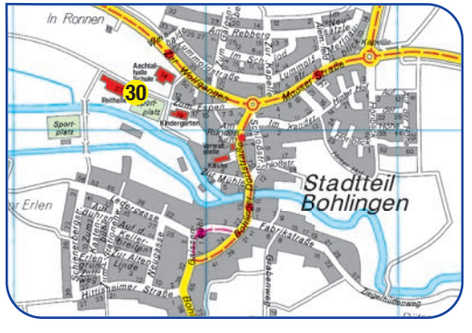

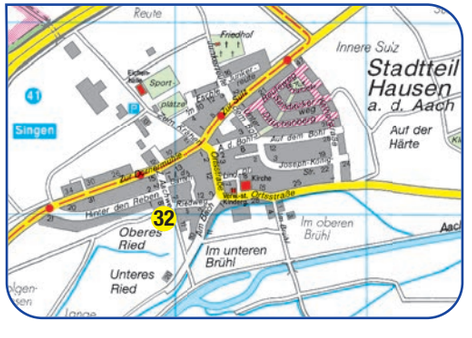

© Veröffentlichung der Kartografie mit freundlicher Genehmigung des Städte-Verlag E. v. Wagner & J. Mitterhuber GmbH, 70736 Fellbach, www.staedte-verlag.de

Grünschnittcontainer-Standorte

Grün- und Gartenschnitt

Strauch-, Hecken- und Baumschnitt können in haushaltsüblichen Mengen das ganze Jahr über auf dem Wertstoffhof abgegeben werden. Ebenso werden auch Rasenschnitt und Laub angenommen.
Die Äste dürfen nicht länger als 1,50 m sein, der Ast- bzw. Stammdurchmesser darf maximal 10 cm betragen.

Die Container dürfen von Montag bis Samstag in der Zeit von 07:00 Uhr bis 20:00 Uhr zur Entsorgung genutzt werden.

Die Stadtwerke weisen darauf hin, dass die Container ausschließlich mit Grünschnitt befüllt werden dürfen, da der Service der Grünschnittcontainer nicht selbstverständlich ist und nur garantiert werden kann, wenn eine vorschriftsgemäße Befüllung und Nutzung stattfindet.

Grünschnittcontainer stehen ab dem 18.03.2024 an folgenden Stellen:

- An der Offwiese: beim Wohnmobilstellplatz
- In der Singener Nordstadt: an der Bruderhofstraße
- In der Südstadt: beim Hardtstadion
- Schlatt: beim Sportplatz
- Friedingen: beim Friedhof
- Beuren: hinter dem Friedhof
- Bohlingen: auf dem Festplatz
- Überlingen: beim Friedhof
- Hausen: am Friedhof

Keine Entsorgung von:

- **Plastiksäcken**
- **Speiseresten**
- **Steinen**
- **kein Abladen von Wurzelstöcken**

Bitte beachten - bei Fehlbefüllung droht Abzug der Grünschnittcontainer!

SINGEN Stadtwerke

Der Abfallkalender 2024 (zum Heraustrennen)

So finden Sie Ihre Abfuhrbezirke und Termine für Biomüll, Restmüll, Altpapier und Gelber Sack:

Im Straßenverzeichnis ab Seite 21 finden Sie Ihre Straße. Die Stadtteile sind auf Seite 24 aufgeführt.

In der ersten Spalte des Straßenverzeichnisses, nach dem Straßennamen (oder Stadtteil), ist der Tag der **BIOMÜLLabfuhr**, die wöchentlich stattfindet, aufgeführt.

Dann erscheint die 14-tägige **RESTMÜLLabfuhr**, die an den entsprechenden Tagen in einer geraden oder ungeraden Kalenderwoche z. B. »Mi ung« (mittwochs ungerade Woche) stattfindet.

Danach kommt ein roter Buchstabe, der für den jeweiligen Bezirk (A bis N) für die 4-wöchige **RESTMÜLLabfuhr** für Mülltonnen mit dem roten Deckel steht.

Mit den nachfolgenden blauen Zahlen finden Sie den Bezirk (01 bis 16) für die 4-wöchige **ALTPAPIERabfuhr** und am Schluss die gelben Zahlen mit den Bezirken (01 bis 09) für die 2-wöchige Abholung des **GELBEN SACKES.**

Seite 17 bis 20: Ihre Abfuhrtermine auf einen Blick. Tragen Sie die entsprechenden Bezirke für Biomüll, Restmüll, Altpapier und Gelber Sack im Kalendarium ein. So haben Sie jederzeit alle Ihre Abfuhrtermine im Blick!

Meine Abfuhrbezirke (siehe Straßenverzeichnis ab Seite 21):

Biomüll: Di Restmüll: Mi ger Altpapier: 13 Gelber Sack: 02

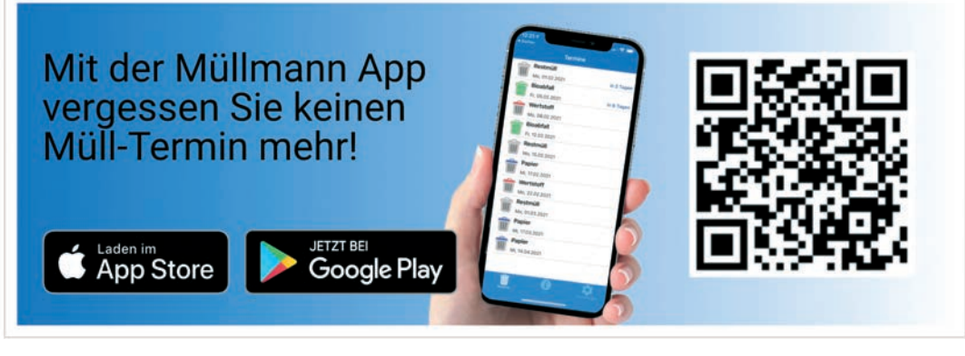

Oktober					
1	Di		E	14	02
2	Mi	40	F	15	03
3	Do	Tag der Deutschen Einheit			
4	Fr		N	16	4/5
5	Sa				
6	So				
7	Mo		G	01	06
8	Di		H	02	07
9	Mi	41	I	03	08
10	Do			04	09
11	Fr				
12	Sa				
13	So				
14	Mo		J	05	01
15	Di		K	06	02
16	Mi	42	L	07	03
17	Do		M	08	4/5
18	Fr				
19	Sa				
20	So				
21	Mo		A	09	06
22	Di		B	10	07
23	Mi	43	C	11	08
24	Do			12	09
25	Fr				
26	Sa				
27	So	Winterzeit			
28	Mo		D	13	01
29	Di		E	14	02
30	Mi	44	F	15	03
31	Do		N	16	4/5

November					
1	Fr	Allerheiligen			
2	Sa				
3	So				
4	Mo		G	01	06
5	Di		H	02	07
6	Mi	45	I	03	08
7	Do			04	09
8	Fr				
9	Sa				
10	So				
11	Mo		J	05	01
12	Di		K	06	02
13	Mi	46	L	07	03
14	Do		M	08	4/5
15	Fr				
16	Sa				
17	So				
18	Mo		A	09	06
19	Di		B	10	07
20	Mi	47	C	11	08
21	Do			12	09
22	Fr				
23	Sa				
24	So				
25	Mo		D	13	01
26	Di		E	14	02
27	Mi	48	F	15	03
28	Do		N	16	4/5
29	Fr				
30	Sa				

Dezember					
1	So	1. Advent			
2	Mo		G	01	06
3	Di		H	02	07
4	Mi	49	I	03	08
5	Do			04	09
6	Fr				
7	Sa				
8	So	2. Advent			
9	Mo		J	05	01
10	Di		K	06	02
11	Mi	50	L	07	03
12	Do		M	08	4/5
13	Fr				
14	Sa				
15	So	3. Advent			
16	Mo		A	09	06
17	Di		B	10	07
18	Mi	51	C	11	08
19	Do			12	09
20	Fr				
21	Sa				
22	So	4. Advent			
23	Mo		D	13	01
24	Di	Heiligabend	E	14	02
25	Mi	1. Weihnachtstag 52			
26	Do	2. Weihnachtstag			
27	Fr		F	15	03
28	Sa		N	16	4/5
29	So				
30	Mo		G	01	
31	Di	Silvester	H	02	06

Verschiebungen der Müllabfuhr

Durch den Tag der Dt. Einheit (03.10.) und den 2. Weihnachtsfeiertag (26.12.) finden die in der Woche stattfindenden Abfuhren jeweils einen Tag später statt.

Die Termine für den Roten Deckel, Papiermüll und Gelben Sack bleiben wie im Abfallkalender aufgeführt.

SINGEN Stadtwerke

Abfallkalender 2024

Januar

1	Mo	Neujahr			
2	Di		G	01	
3	Mi		H	02	06
4	Do		I	03	07
5	Fr			04	08
6	Sa	Dreikönig			
7	So				
8	Mo		J	05	09
9	Di		K	06	
10	Mi		L	07	01
11	Do		M	08	02
12	Fr	Christbäume: Stadt, Hausen und Schlatt			03
13	Sa	Christbäume: Beuren, Bohlingen, Friedingen u. Überlingen a.R.			4/5
14	So				
15	Mo		A	09	
16	Di		B	10	06
17	Mi		C	11	07
18	Do			12	08
19	Fr				09
20	Sa				
21	So				
22	Mo		D	13	01
23	Di		E	14	02
24	Mi		F	15	03
25	Do		N	16	4/5
26	Fr				
27	Sa				
28	So				
29	Mo		G	01	06
30	Di		H	02	07
31	Mi		I	03	08

Februar

1	Do			04	09
2	Fr				
3	Sa				
4	So				
5	Mo		J	05	01
6	Di		K	06	02
7	Mi		L	07	03
8	Do	Schmotziger Dunschtig WSH geschlossen	M	08	4/5
9	Fr				
10	Sa				
11	So				
12	Mo	Rosenmontag	A	09	06
13	Di		B	10	07
14	Mi		C	11	08
15	Do			12	09
16	Fr				
17	Sa				
18	So				
19	Mo		D	13	01
20	Di		E	14	02
21	Mi		F	15	03
22	Do		N	16	4/5
23	Fr				
24	Sa				
25	So				
26	Mo		G	01	06
27	Di		H	02	07
28	Mi		I	03	08
29	Do			04	09

März

1	Fr				
2	Sa				
3	So				
4	Mo		J	05	01
5	Di		K	06	02
6	Mi		L	07	03
7	Do		M	08	4/5
8	Fr				
9	Sa				
10	So				
11	Mo		A	09	06
12	Di		B	10	07
13	Mi		C	11	08
14	Do			12	09
15	Fr				
16	Sa				
17	So				
18	Mo		D	13	01
19	Di		E	14	02
20	Mi		F	15	03
21	Do		N	16	4/5
22	Fr				
23	Sa				
24	So				
25	Mo		G	01	06
26	Di		H	02	07
27	Mi		I	03	08
28	Do			04	09
29	Fr	Karfreitag			
30	Sa	Wertstoffhof geschlossen			
31	So	Ostern	Sommerzeit		

Die Müllgefäße müssen am jeweiligen Abfuhrtag morgens um 5 Uhr am Gehweg bzw. Straßenrand bereit stehen!

Sie können Ihren persönlichen Abfallkalender mit den Abfuhrterminen für Ihre Straße oder Ihren Ortsteil auch ausdrucken unter www.stadtwerke-singen.de oder nutzen Sie die Müllmann-App.

SINGEN Stadtwerke

April

1	Mo	Ostermontag			
2	Di		J	05	
3	Mi		K	06	01
4	Do		L	07	02
5	Fr		M	08	03
6	Sa				4/5
7	So				
8	Mo		A	09	
9	Di		B	10	06
10	Mi		C	11	07
11	Do			12	08
12	Fr				09
13	Sa				
14	So				
15	Mo		D	13	01
16	Di		E	14	02
17	Mi		F	15	03
18	Do		N	16	4/5
19	Fr				
20	Sa				
21	So				
22	Mo		G	01	06
23	Di		H	02	07
24	Mi		I	03	08
25	Do			04	09
26	Fr				
27	Sa				
28	So				
29	Mo		J	05	01
30	Di		K	06	02

Mai

1	Mi	Maifeiertag			
2	Do		L	07	03
3	Fr		M	08	4/5
4	Sa				
5	So				
6	Mo		A	09	06
7	Di		B	10	07
8	Mi		C	11	08
9	Do	Christi Himmelfahrt			
10	Fr			12	09
11	Sa				
12	So				
13	Mo		D	13	01
14	Di		E	14	02
15	Mi		F	15	03
16	Do		N	16	4/5
17	Fr				
18	Sa				
19	So	Pfingsten			
20	Mo	Pfingstmontag			
21	Di		G	01	06
22	Mi		H	02	07
23	Do		I	03	08
24	Fr			04	09
25	Sa				
26	So				
27	Mo		J	05	01
28	Di		K	06	02
29	Mi		L	07	03
30	Do	Fronleichnam			
31	Fr		M	08	4/5

Juni

1	Sa				
2	So				
3	Mo		A	09	06
4	Di		B	10	07
5	Mi		C	11	08
6	Do			12	09
7	Fr				
8	Sa				
9	So				
10	Mo		D	13	01
11	Di		E	14	02
12	Mi		F	15	03
13	Do		N	16	4/5
14	Fr				
15	Sa				
16	So				
17	Mo		G	01	06
18	Di		H	02	07
19	Mi		I	03	08
20	Do			04	09
21	Fr				
22	Sa				
23	So				
24	Mo		J	05	01
25	Di		K	06	02
26	Mi		L	07	03
27	Do		M	08	4/5
28	Fr				
29	Sa				
30	So				

Verschiebungen der Müllabfuhr

In der Woche nach Ostern (1.04.) sowie nach dem 1. Mai, Christi Himmelfahrt (9.05.), Pfingsten (20.05.) und nach Fronleichnam (30.05.) finden die in der Woche stattfindenden Restmüll- und Biomüll-Abfuhren jeweils einen Tag später statt. Die Termine für den Roten Deckel, Papiermüll und Gelben Sack bleiben wie im Abfallkalender aufgeführt.

SINGEN Stadtwerke

Abfallkalender 2024

Juli

1	Mo	27	A	09	06
2	Di		B	10	07
3	Mi		C	11	08
4	Do			12	09
5	Fr				
6	Sa				
7	So				
8	Mo	28	D	13	01
9	Di		E	14	02
10	Mi		F	15	03
11	Do		N	16	4/5
12	Fr				
13	Sa				
14	So				
15	Mo	29	G	01	06
16	Di		H	02	07
17	Mi		I	03	08
18	Do			04	09
19	Fr				
20	Sa				
21	So				
22	Mo	30	J	05	01
23	Di		K	06	02
24	Mi		L	07	03
25	Do		M	08	4/5
26	Fr				
27	Sa				
28	So				
29	Mo	31	A	09	06
30	Di		B	10	07
31	Mi		C	11	08

August

1	Do			12	09
2	Fr				
3	Sa				
4	So				
5	Mo	32	D	13	01
6	Di		E	14	02
7	Mi		F	15	03
8	Do		N	16	4/5
9	Fr				
10	Sa				
11	So				
12	Mo	33	G	01	06
13	Di		H	02	07
14	Mi		I	03	08
15	Do			04	09
16	Fr				
17	Sa				
18	So				
19	Mo	34	J	05	01
20	Di		K	06	02
21	Mi		L	07	03
22	Do		M	08	4/5
23	Fr				
24	Sa				
25	So				
26	Mo	35	A	09	06
27	Di		B	10	07
28	Mi		C	11	08
29	Do			12	09
30	Fr				
31	Sa				

September

1	So				
2	Mo	36	D	13	01
3	Di		E	14	02
4	Mi		F	15	03
5	Do		N	16	4/5
6	Fr				
7	Sa				
8	So				
9	Mo	37	G	01	06
10	Di		H	02	07
11	Mi		I	03	08
12	Do			04	09
13	Fr				
14	Sa				
15	So				
16	Mo	38	J	05	01
17	Di		K	06	02
18	Mi		L	07	03
19	Do		M	08	4/5
20	Fr				
21	Sa				
22	So				
23	Mo	39	A	09	06
24	Di		B	10	07
25	Mi		C	11	08
26	Do			12	09
27	Fr				
28	Sa				
29	So				
30	Mo		D	13	01

Öffnungszeiten des städtischen Wertstoffhofes, Gaisenrain 12

Dienstag	10-14 Uhr
Mittwoch	12-18 Uhr
Donnerstag	12-18 Uhr
Freitag	10-14 Uhr
Samstag	10-14 Uhr

Ausnahmen sind im Kalender vermerkt mit »Wertstoffhof geschlossen«, weitere kurzfristige Änderungen erfahren Sie über die örtliche Presse und unter:
www.stadtwerke-singen.de/abfall/aktuelles

Bitte beachten: Letzter Einlass 15 min. vor Schließung!

SINGEN Stadtwerke

Straßenverzeichnis mit Abfuhrbezirken 2024

	Bio-Müll	Restmüll	Roter Deckel	Alt-papier	Gelber Sack
Aachstraße	Di	Mi ger	L	13	02
Adolf-Engesser-Straße	Mo	Do ger	M	05	06
Ährenweg	Mi	Do ger	M	07	08
Alemannenstraße					
Nr. 1 - 53 u. 2 - 48	Mi	Di ger	K	16	
Nr. 55 - 71 u. 54 - 78	Mi	Mo ung	A	03	
Nr. 1 - 7 u. 2 - 4					03
Nr. 9 - Ende u. 6 - Ende					04
Alpenstraße					
Nr. 1 - 17	Mi	Di ger	K	14	02
Nr. 18 - Ende	Mi	Di ger	K	14	04
Alter Grenzpfad	Do	Mi ung	C	12	07
Aluminiumstraße	Mi	Mo ung	G	03	02
Alusingen-Platz	Mi	Mo ung	G	03	02
Am Graben					
Nr. 1 - 7A u. 2 - 14	Mi	Mo ung	A	03	04
Nr. 9 - Ende u. 16 - Ende	Mo	Mo ger	D	06	04
Am Bleichebach	Di	Mi ger	L	09	02
Am Heidenbühl	Do	Mi ger	F	12	07
Am Olgaberg	Di	Di ung	H	13	02
Am Posthalterswäldle					
Nr. 1 - 19 u. 2 - 20	Mi	Mo ung	A	03	
Nr. 21 u. 22 - Ende	Mo	Mo ger	D	06	
Nr. 1 - 71 u. 2 - 74					04
Nr. 73 - Ende					05
Am Rehbuck	Mi	Mo ung	G	01	08
Am Schloßgarten	Di	Mi ger	L	13	02
An der Halde	Di	Di ung	H	13	02
Anemonenweg	Do	Mi ger	L	12	07
Angela-Stadler-Straße	Di	Di ung	H	13	02
Anton-Bruckner-Straße	Mo	Mo ger	J	05	03
Asternstraße	Do	Mi ger	L	12	07
Audifaxstraße	Mi	Mo ung	G	03	02
Auf dem Rain	Mo	Di ger	K	08	03
August-Ruf-Straße					
Nr. 1 - 19 u. 2 -30	Di	Di ger	K	11	02
Nr. 21 - Ende u. 32 - Ende	Di	Di ger	K	11	04
Austraße	Do	Mi ger	L	09	07

	Bio-Müll	Restmüll	Roter Deckel	Alt-papier	Gelber Sack
Bahnhofstraße					
Nr. 1 - 53 u. 2 - 18	Di	Di ger	K	11	02
Praxedispl. - Ende u. 20 - 24	Mi	Mo ung	G	03	02
Beethovenstraße					
Nr. 1 - 8	Mo	Mo ger	J	08	03
Nr. 9 - Ende	Mo	Mo ger	D	08	04
Beim Drosselsang	Do	Mi ger	F	12	07
Belchenstraße	Mo	Mo ger	J	14	05
Berliner Straße	Do	Mi ung	C	14	08
Blauenstraße	Mo	Mo ger	J	14	05
Blumenstraße	Do	Mi ger	L	09	07
Bohlinger Straße					
Nr. 1 - 41 u. 2 - 22	Do	Mi ger	F	12	07
Nr. 43 - Ende u. 24 - Ende	Do	Mo ung	G	04	08
Breslauer Straße	Do	Mo ung	G	04	08
Bruderhofstraße	Mo	Mo ger	J	02	05
Bucheggerstraße	Do	Mi ger	L	09	07
Buckengarten	Mo	Mo ger	J	08	03
Burgstraße	Mo	Mo ger	J	08	03
Byk-Gulden-Straße	Mi	Mo ung	G	01	09
Capitaine-de-Ligny-Straße	Mo	Do ger	M	05	06
Cappanstraße	Mi	Mo ung	G	03	02
Carl-Benz-Straße	Mi	Mo ung	G	01	09
Celjestraße	Mo	Do ger	M	05	06
Conradin-Kreutzer-Straße	Mo	Mo ger	D	01	05
Curth-Georg-Becker-Straße	Do	Mi ung	C	14	08
Danziger Straße	Do	Mo ung	G	04	08
Dietrich-Bonhöffer-Straße	Mo	Do ger	N	05	05
Distelweg	Do	Mi ger	L	12	07
Domänenstraße	Do	Mi ung	C	15	07
Dr.-Albert-Funk-Str.	Mo	Do ger	N	05	05
Dr.-Andler-Straße	Di	Di ung	H	13	02
Dr.-Bernh.-Dietrich-Straße	Mo	Do ger	M	05	06
Duchtlinger Straße	Mo	Mo ung	A	15	02

Restmüll
Die Restmülltonne mit dem schwarzen Deckel wird alle zwei Wochen geleert, in geraden (ger) oder ungeraden (ung) Wochen.
Die Restmülltonne mit dem **roten** Deckel wird alle vier Wochen geleert. (Siehe rote Buchstaben A bis N)

Biomüll
Die Biomülltonne wird wöchentlich geleert.

Altpapier
Die Altpapiertonne, Bezirk 01 bis 16 wird alle 4 Wochen geleert.

Gelber Sack
Die Gelben Säcke, gekennzeichnet als Bezirke 01 bis 09 werden alle zwei Wochen von der Remondis-Süd GmbH abgeholt. Hotline-Nr.: 0800-122 32 55, gebührenfrei über Festnetz.

SINGEN Stadtwerke

	Bio-Müll	Restmüll	Roter Deckel	Alt-papier	Gelber Sack
Eisvogel	Mi	Do ger	M	07	08
Ekkehardstraße					
Nr. 1 - 71	Di	Di ger	K	16	02
Nr. 72 - Ende	Mi	Mo ung	G	03	02
Enge Straße	Di	Di ger	K	11	02
Entenweg	Do	Mi ger	L	09	07
Erich-Heckel-Straße	Do	Mi ung	C	14	08
Erzbergerstraße					
Nr. 1 - 15 u. 2 - 20	Di	Di ger	K	11	02
Nr. 17 - Ende u. 22 - Ende	Di	Di ger	K	11	03
Feldbergstraße	Mo	Mo ger	J	14	05
Feldstraße	Do	Mi ger	F	12	07
Feuchtmayerstraße	Do	Mi ung	C	14	08
Feuerwehrstraße	Mi	Di ger	K	16	03
Fichtestraße					
Nr. 1 - 39 u. 2 - 32	Mo	Mo ger	D	06	04
Nr. 41 - Ende u. 40 - Ende	Mo	Mo ger	D	06	05
Finkenschlagweg	Do	Mi ger	F	12	07
Fittingstraße	Mi	Mi ger	F	10	07
Flurweg	Di	Di ung	B	13	02
Forellenweg	Do	Mi ger	L	09	07
Franz-Sigel-Straße	Mi	Mi ger	F	10	07
Forststraße	Mi	Mo ung	G	01	09
Freibühlstraße	Mi	Mo ung	G	01	09
Freiburger Straße	Do	Mo ung	A	04	08
Freiheitstraße	Di	Di ger	K	16	02
Friedenstraße	Mi	Mi ger	F	10	07
Friedinger Straße	Mo	Mo ung	A	03	04
Friedrich-Ebert-Platz	Do	Mi ger	L	12	07
Friedrich-Hecker-Str.	Mi	Mi ger	F	10	07
Friedrich-Wöhler-Straße	Mi	Do ger	M	07	08
Frohsinnstraße	Di	Di ung	H	13	02
Gaisenrain	Mi	Mo ung	G	01	09
Galileistr.	Do	Mi ung	C	04	08
Gartenstadt	Do	Mi ger	L	09	07
Georg-Fischer-Str.					
Nr. 1 - 49A	Do	Mi ger	L	12	07
Nr. 55 - Ende	Mi	Mo ung	G	01	07
Gewerbestraße	Do	Mi ger	F	12	07
Goethestraße	Mo	Di ung	B	16	04
Görresstraße	Mi	Mo ger	D	06	04
Gottlieb-Daimler-Str.	Mi	Mo ung	G	01	01
Grenzstraße	Mi	Mo ung	G	03	02
Grubwaldstraße	Mi	Mo ung	G	01	09
Grünpfad	Mo	Mo ger	J	08	03
Güterstraße	Mi	Mo ung	G	01	09
Gymnasiumweg	Mi	Di ger	K	16	04
Hadumothstraße	Mi	Mo ung	G	03	02
Hadwigstraße	Di	Di ger	K	11	02

	Bio-Müll	Restmüll	Roter Deckel	Alt-papier	Gelber Sack
Händelstraße	Mo	Mo ger	D	01	05
Hans-C.-Paulssen-Str.	Mi	Mo ung	G	03	02
Hansjakobstraße	Do	Mi ung	C	14	08
Hans-Thoma-Straße	Do	Mi ung	C	14	08
Hardenbergstraße	Mo	Mo ger	D	06	04
Hardtweg	Mi	Mo ung	A	07	08
Harsenstraße					
Nr. 1 - 14	Mi	Mo ung	A	03	04
Nr. 16 - Ende	Mo	Mo ger	D	06	04
Hauptstraße	Di	Mi ger	L	09	02
Haydnstraße	Mo	Do ger	N	16	04
Hebelstraße	Mo	Mo ger	J	08	03
Hedwig-Peitavy-Str.	Do	Mi ung	C	15	07
Hegaustraße	Di	Di ger	K	11	02
Heinrich-Weber-Platz	Di	Di ger	K	16	04
Herderstraße	Mo	Mo ger	D	16	04
Hermann-Hesse-Str.	Do	Mi ung	C	15	08
Hermann-Scheer-Weg	Do	Mi ung	C	04	08
Hinterambohl	Di	Di ung	H	13	02
Hochwaldstraße	Mi	Mo ung	G	01	09
Höristraße					
Nr. 1 - 17 u. 2 - 18	Di	Di ger	K	11	02
Nr. 19 - Ende u. 20 - Ende	Di	Di ger	K	11	04
Hohenhewenstraße					
Nr. 1 - 73 u. 2 - 40	Mo	Mo ger	D	06	04
Nr. 75 - Ende u. 42 - Ende	Mo	Mo ger	D	06	05
Hohenkrähenstraße	Di	Di ung	B	13	02
Hohenstoffelnstraße	Mo	Mo ger	J	08	03
Hohentwiel	Mo	Mo ung	A	15	02
Hohentwielstraße	Di	Di ung	H	13	02
Hohgarten	Di	Mi ger	L	13	02
Holzeckstraße	Mi	Mo ung	G	03	02
Homberger Straße	Do	Mi ger	L	09	07
Hummelweg	Di	Di ung	B	13	02
Im Bettling	Mo	Mo ger	D	16	04
Im Gambrinus	Di	Mi ger	L	09	02
Im Haselbusch	Mi	Mo ung	G	01	09
Im Iben	Mo	Mo ger	D	01	05
Im Pappelhof	Di	Mi ger	L	09	02
Im Twielfeld	Di	Di ung	H	13	02
Immenweg	Di	Di ung	B	13	02
Industriestraße	Do	Mi ger	F	12	07
Inselstraße	Di	Mi ger	L	09	02
Inselwiese	Do	Mi ger	L	09	07
Jakob-Kahn-Straße	Mo	Do ger	N	05	05
Jörg-Zürn-Straße	Do	Mi ung	C	14	08
Joh.-Seb.-Bach Str.	Mo	Mo ger	D	16	04
Josef-Schüttler-Str.	Do	Mo ung	G	02	09
Julius-Bührer-Straße	Do	Do ger	N	12	07

SINGEN Stadtwerke

	Bio-Müll	Restmüll	Roter Deckel	Alt-papier	Gelber Sack
Julius-Bührer-Str. 22	Mi	Do ger	L	10	07
Kanalstraße	Di	Di ung	B	13	02
Karl-Schneider-Straße	Mi	Mo ung	G	03	02
Keltenstraße	Mo	Mo ger	J	08	03
Keplerstr.	Do	Mi ung	C	04	08
Kilianistraße	Mi	Do ger	M	07	08
Kleeackerweg	Mi	Do ger	M	07	08
Kleiststraße	Mo	Do ger	N	16	04
Kniebisstraße	Mo	Mo ger	J	14	05
Königsberger Straße	Do	Mo ung	G	04	08
Körnerstraße	Mo	Mo ger	D	06	04
Kobeljakistraße	Mo	Do ger	M	05	06
Koloniestraße	Mo	Mo ung	A	03	04
Kolpingstraße	Di	Di ung	B	15	02
Konstanzer Straße	Do	Mo ung	A	04	08
Kopernikusstr.	Do	Mi ung	C	04	08
Kornblumenweg	Do	Mi ger	L	12	07
Kreuzensteinstraße	Di	Mo ung	G	03	02
La-Ciotat-Straße	Mo	Mo ger	J	08	03
Lahrer Straße	Do	Mo ung	A	04	08
Lange Straße	Do	Mi ger	L	12	07
Langenrain	Do	Mi ung	C	15	08
Laubenweg					
Nr. 1 u. 2 - 6	Do	Mi ung	C	12	07
Nr. 9 - 27 u. 12 - 40	Do	Mi ger	F	12	07
Laubwaldstraße	Mi	Mo ung	G	01	09
Leimdölle	Di	Di ung	H	15	02
Lerchenespel	Di	Di ung	B	13	02
Lerchenpfad	Do	Mi ger	F	12	07
Lessingstraße	Mo	Do ger	N	16	04
Libellenweg	Di	Di ung	B	13	02
Lindenhain	Do	Mi ger	L	09	07
Lindenstraße	Di	Mi ger	L	13	02
Lise-Meitner-Straße	Mi	Mo ung	G	01	01
Lisztstraße	Mo	Do ger	N	16	04
Lörracher Straße	Do	Mo ung	A	04	08
Lupinenweg	Mi	Do ger	M	07	08
Mägdebergstraße	Mo	Mo ger	J	08	03
Maggistraße	Do	Mo ger	N	12	07
Major-Scherer-Str.					
Nr. 1 - 23 u. 2 - 18	Mi	Di ger	K	16	04
Nr. 20 - Ende u. 25 - Ende	Mi	Mo ung	A	03	04
Malvenweg	Do	Mi ger	L	12	07
Margaritenstraße	Do	Mi ger	L	12	07
Marie-Curie-Str.	Mi	Mo ung	G	01	01
Marienburgstraße	Do	Mo ung	G	04	08
Marienstraße	Mo	Mo ung	A	03	04
Masurenstraße	Do	Mo ung	G	04	08
Max-Maddalena-Str.	Mo	Do ger	M	05	06

	Bio-Müll	Restmüll	Roter Deckel	Alt-papier	Gelber Sack
M.-Grünewald-Straße	Do	Mi ung	C	15	08
Max-Porzig-Straße	Mo	Do ger	N	05	05
M.-Seebacher-Straße	Mo	Mo ger	D	06	04
Mittelstraße	Mo	Di ger	K	08	03
Mittlere Haselstraße	Do	Mi ger	L	09	07
Mohnfeldweg	Mi	Do ger	M	07	08
Moosgrund	Do	Mi ger	F	12	07
Mozartstraße	Mo	Mo ger	J	08	03
Mühlenstraße	Di	Di ung	H	13	02
Münchriedstraße	Do	Mi ger	L	09	07
Neherstraße	Mi	Do ger	M	07	08
Niederhofstraße	Do	Mi ger	L	09	07
Ob den Reben	Mo	Mo ger	J	08	03
Oberdorfstraße	Mo	Mo ger	J	08	03
Obere Beugen	Do	Mi ger	L	09	07
Obere Haselstraße	Do	Mi ger	L	09	07
Oberzellerhau	Mi	Mo ung	G	03	02
Öschweg	Do	Mi ger	L	12	07
Offenburger Straße	Do	Mo ung	A	04	08
Ostendstraße	Mi	Mi ger	F	10	07
Ostpreußenstraße	Do	Mo ung	G	04	08
Otto-Dix-Straße	Do	Mi ung	C	14	08
Otto-Hahn-Straße	Mi	Mo ung	G	01	01
Parkstraße	Di	Di ung	H	13	02
Peter-Thumb-Straße	Do	Mi ung	C	14	08
Pfaffenhäule	Mi	Mo ung	G	01	09
Plappertweg	Di	Di ung	H	13	02
Plörenstraße	Mo	Mo ger	J	08	03
Pomeziastraße	Mo	Mo ger	J	08	03
Pommersche Straße	Do	Mo ung	G	04	08
Praxedisplatz	Mi	Mo ung	G	03	02
Primelweg	Do	Mi ger	L	12	07
Privatstraße	Mo	Mo ung	A	03	04
Radolfzeller Straße	Mi	Mo ung	G	03	02
Randweg	Do	Mi ger	L	12	07
Rastatter Straße	Do	Mo ung	A	04	08
Rathenaustraße	Mi	Mo ung	A	03	04
Rebsteig	Mo	Mo ger	J	08	02
Reckholderbühl	Mo	Mo ger	J	08	03
Reichenaustraße 1 - 6	Mo	Mo ger	D	08	03
Reichenaustraße 7 - Ende	Mo	Mo ger	D	08	04
Remishofstraße	Mo	Mo ger	J	05	06
Rheinfelder Straße	Do	Mo ung	A	04	08
Richard-Wagner-Str.	Mo	Mo ger	D	01	05
Rielasinger Straße	Do	Mi ger	L	09	07
Ringstraße					
Nr. 1 u. 2 - 6	Mi	Di ger	K	03	02
Nr. 3 - Ende u. 8 - Ende	Mi	Di ger	K	03	04
Robert-Bosch-Straße	Mi	Mo ung	G	01	09

SINGEN Stadtwerke

	Bio-Müll	Restmüll	Roter Deckel	Alt-papier	Gelber Sack
Robert-Gerwig-Str.	Mi	Mo ung	G	01	01
Romeiasstraße	Mi	Mo ung	G	03	02
Roseneggstraße					
Nr. 1 - 13 u. 2 - 6	Di	Mi ger	L	09	02
Nr. 27 - 31 u. 50 - Ende	Di	Di ung	H	09	02
Rosenstraße	Do	Mi ger	L	12	07
Rudolf-Diesel-Straße	Mi	Mo ung	G	01	01
Samlandstraße	Do	Mo ung	G	04	08
Sauerbruchstraße	Di	Di ung	H	13	02
Schaffhauser Straße	Di	Di ung	H	13	02
Schauinslandstraße	Mo	Mo ger	J	14	05
Scheffelstraße	Di	Di ger	K	11	02
Schillerstraße	Mo	Do ger	N	16	04
Schlachthausstraße	Di	Mi ger	L	09	02
Schlesische Straße	Do	Mo ung	G	04	08
Schmiedstraße	Di	Mi ger	L	13	02
Schnaidholz	Do	Do ger	M	07	08
Schorenbühl	Di	Di ung	H	13	02
Schrotzburgstraße	Mi	Do ger	M	07	08
Schubertstraße	Mo	Mo ger	D	01	05
Schützenweg	Di	Di ung	H	13	02
Schulweg	Do	Mi ger	L	12	07
Schumannstraße	Mo	Mo ger	D	01	05
Schwabenweg	Di	Di ung	H	13	02
Schwalbenweg	Do	Mi ger	F	12	07
Schwarzwaldstraße	Di	Di ger	K	11	02
Siebenbürgenstraße	Do	Mo ung	G	04	08
Siedlungsweg	Do	Mi ger	L	09	07
Silcherstraße	Mo	Mo ger	D	01	05
Sonnenblumenweg	Do	Mi ger	L	12	07
Sonnenbühl	Do	Mi ung	C	04	08
Sonnenrain	Di	Di ung	H	13	02
Spahnstraße	Mi	Do ger	M	07	08
Spazzostraße	Mi	Mo ung	G	03	02
Spielplatzstraße	Mi	Mi ger	F	10	07
Staufenstraße	Mo	Mo ger	J	08	03
Stefan-Lochner-Str.	Do	Mi ung	C	14	08
Steig	Di	Di ung	H	13	02
Steißlinger Straße					
Nr. 1 - 57 u. 2 - 56	Mi	Do ger	M	07	08
Nr. 61 - 63 u. 58 - 102	Do	Do ger	M	07	08
Nr. 81 - Ende	Do	Mi ung	C	14	08
Stettiner Straße	Do	Mo ung	G	04	08
Stockholzstraße	Mi	Mo ung	G	01	09
Sudetenstraße	Do	Mo ung	G	04	08
Susostraße	Mi	Mo ung	A	03	04
Theodor-Hanloser-Str.	Mi	Di ger	K	16	04
Theopont-Diez-Str.	Mo	Do ger	M	05	06

	Bio-Müll	Restmüll	Roter Deckel	Alt-papier	Gelber Sack
Thurgauer Straße					
Nr. 1 - 19 u. 2 - 14	Mi	Di ger	K	02	02
Nr. 21- Ende u. 16 - Ende	Mi	Di ger	K	02	04
Tittisbühl	Mi	Di ger	K	16	04
Torkelweg	Di	Di ung	H	13	02
Trottengasse	Di	Mi ger	L	13	02
Überlinger Straße					
Nr. 1 - 73	Do	Do ger	M	04	08
Nr. 2 - 6	Do	Mi ung	M	04	08
Uferweg/Schaffhauser Str.	Di	Di ung	B	13	02
Uhlandstraße					
Nr. 1 - 25 u. 2 - 18	Mo	Mo ger	J	08	03
Nr. 27 - Ende u. 20 - Ende	Mo	Mo ger	D	08	04
Unter den Tannen	Do	Mo ung	G	02	09
Untere Haselstraße	Do	Mi ger	L	09	07
Vallendorstraße	Di	Di ger	K	08	04
Villinger Straße	Do	Mo ung	A	04	08
Virchowstraße	Di	Di ung	H	13	02
Vorderambohl	Di	Di ung	H	13	02
Waldeckstraße	Mi	Mo ung	A	03	04
Waldheimsiedlung	Do	Di ung	H	02	09
Waldhornstraße	Mi	Mo ung	G	03	02
Waldstraße	Mi	Mo ung	G	03	02
Wehrdstraße	Do	Do ger	N	12	07
Weiherstraße	Di	Di ung	B	13	02
Werner-von-Siemens-Str.	Mi	Mo ung	G	01	01
Wickenweg	Mi	Do ger	M	07	08
Widerholdstraße					
Nr. 1 - 23 u. 2 - 42	Di	Do ger	N	16	
Nr. 25 - Ende u. 44 - Ende	Mi	Do ger	N	03	
Nr. 1 - 9 u. 2 - 14					03
Nr. 11 - Ende u. 16 - Ende					04
Wiesenstraße	Do	Mi ger	L	09	07
Wilmstraße	Mi	Do ger	M	07	08
Worblinger Straße	Do	Mi ger	L	12	07
Zelglestraße	Di	Di ung	B	13	02
Zeppelinstraße	Mi	Di ger	K	11	04
Zinkengasse	Di	Mi ger	L	13	02
Zolltafel	Do	Mi ung	C	07	08
Zum Umschlagbahnhof	Mi	Mo ung	G	01	09

STADTTEILE					
Beuren	Mi	Di ung	B	07	09
Bohlingen	Do	Mi ung	I	10	01
Friedingen	Mi	Di ung	H	02	09
Hausen	Di	Di ung	B	06	06
Schlatt	Di	Di ger	E	05	06
Überlingen	Do	Mi ung	I	15	01

SINGEN Stadtwerke

DerGrünePunkt
Macht was draus!

VERPACKUNGEN AUS GLAS RICHTIG TRENNEN!

Glas ist ein wertvoller Rohstoff, der unendlich oft ohne Qualitätseinbußen recycelt werden kann. Recyclingglas hilft unserer Umwelt und spart ca. 30 % Energie im Vergleich zur Herstellung mit Primär-Rohstoffen. Die Glasverpackungen sollen restentleert und nach Glasfarbe getrennt in die Sammlung gegeben werden. Farben, die nicht zuzuordnen sind, wie z. B. blaues Glas, gehören ins Grünglas.

WAS **GEHÖRT** IN DEN GLASSAMMELBEHÄLTER?

- Getränkeflaschen aus Glas
- Konservengläser
- Flakons aus Glas
- Sonstiges Verpackungsglas

Blaues Glas gehört ins Grünglas!

WAS **GEHÖRT NICHT** IN DEN GLASSAMMELBEHÄLTER?

- Autoscheiben
- Autolampen
- Auflaufformen
- Batterien
- Bleiglas
- Blumentöpfe
- Blumenvasen
- „Ceran"-Kochfelder
- Elektrogeräte
- Essensreste
- Flachglas (Draht-, Spiegel-, Sicherheitsglas ...)
- Getränkekartons
- Glaskeramik
- Glaskochplatten
- Glühbirnen
- Hitzebeständiges Glas
- Holz
- Kachelofen- und Kaminglas
- Kaffeekannen
- Kartonagen
- Keramikflaschen und -töpfe
- Küchenabfälle
- Kunststoffflaschen
- Kunstoffverpackungen
- Leuchtstoffröhren
- Lose Metalle (Nägel, Rasierklingen...)
- Medizinische Spritzen + Zubehör
- Mikrowellenherdgeschirr
- Monitor- / Fernseherglas
- Plastiktüten
- Porzellangeschirr
- „Pyrex"-Produkte (hitzebeständig)
- Steine
- Steingutflaschen
- Teller, Tassen

Weitere Informationen unter: www.gruener-punkt.de

Gefährliche Abfälle, Problemstoffe

Problemstoffsammlung im Landkreis Konstanz

Der Landkreis Konstanz hat ein privates Entsorgungsunternehmen mit der mobilen Sammlung und Entsorgung von Problemstoffen beauftragt.
Die Anlieferung von Problemstoffen ist für private Haushalte kostenfrei, die entstehenden Kosten sind in den Abfallgebühren enthalten. Bitte beachten Sie, dass lediglich haushaltsübliche Mengen (bis 20 kg) angenommen werden. Sollten Sie größere Mengen anliefern wollen, ist dies vorab mit dem Abfallwirtschaftsbetrieb abzustimmen. Problemstoffe aus gewerblichen Herkunftsbereichen hat der Landkreis in seiner Abfallwirtschaftssatzung von der Entsorgung ausgeschlossen. Die Handwerkskammer Konstanz organisiert mehrmals jährlich mobile Problemstoffsammlungen für Handel, Industrie und Gewerbe (www.hwk-konstanz.de).

Was wird bei der Sammlung angenommen?

- Abbeizmittel
- Desinfektionsmittel
- Energiesparlampen
- Entkalker
- Entwickler
- Farben (flussig)
- Feuerlöscher (nur mit ABC-Pulver)
- Fixierer
- Fotochemikalien
- Frostschutzmittel
- Härter
- Holzschutzmittel
- Klebstoffe
- Laborchemikalien
- Lacke
- Laugen
- Leuchtstoffröhren
- Lösemittel
- Nagellack, Nagellackentferner
- Ölfilter
- ölverunreinigte Abfälle, Ölreste (Kleinmengen)
- Pflanzenschutzmittel
- Pinselreiniger
- quecksilberhaltige Abfälle
- Raumsprays
- Reinigungsmittel
- Rostschutzmittel
- Säuren
- Schädlingsbekämpfungsmittel
- Spiritus
- Spraydosen, nicht entleert
- Teer, (flussig)
- Terpentin
- Verdunner
- Waschbenzin
- Waschmittel
- etc.

Wichtig! Sämtliche Abfälle müssen in **dicht verschlossenen Behältnissen** angeliefert werden!

Sonstige Hinweise: Altmedikamente (mit Ausnahme von Zytostatika), Plastikfarbeimer/-tuben mit eingetrockneten Farbresten und Kosmetika (mit Ausnahme von nicht eingetrocknetem Nagellack, Nagellackentferner, Haarfärbemittel) können über die **RESTMÜLLTONNE,** bzw. bei leeren/spachtelreinen Behältnissen und entsprechender Kennzeichnung über den **GELBEN SACK** entsorgt werden. Für Altöle und (Kfz-)Batterien gibt es eine Rücknahmeverpflichtung des Handels, beim Sammelmobil werden diese Abfälle ebenfalls entgegengenommen.
Asbesthaltige Abfälle und Sperrmüll werden **NICHT** bei der Problemstoffsammlung angenommen.

Weitere Informationen beim Kundenservice der Abfallentsorgung der Stadtwerke Singen unter Tel. 85-425 und beim Landratsamt Konstanz unter Tel. 07531/800-1530, 800-1533.

Problemstoffsammeltermine 2024

Kostenfreie Annahme von Problemstoffen für private Haushalte.

Di 23.01.2024
10.00-12.00 Überlingen a. R., Parkplatz beim Sportplatz
12.30-14.30 Singen, ESV Südstern, Bohlinger Straße
15.00-18.00 Singen, Im Iben, Ecke Beethovenstraße, bei den Glascontainern

Fr 02.02.2024
09.30-11.30 Bohlingen, Straße beim Festplatz
12.00-14.00 Singen, ESV Südstern, Bohlinger Straße
14.30-16.30 Friedingen, Schulhof Hausener Straße

Fr 01.03.2024
10.45-14.45 Singen, Im Iben, Ecke Beethovenstraße, bei den Glascontainern
15.00-18.00 Singen, ESV Südstern, Bohlinger Straße

Mi 17.04.2024
10.00-12.00 Singen, ESV Südstern, Bohlinger Straße
12.15-14.15 Singen, Im Iben, Ecke Beethovenstraße, bei den Glascontainern
14.30-16.30 Hausen a. d. A., Alte Gemeindehalle

Do 25.04.2024
12.30-14.30 Singen, ESV Südstern, Bohlinger Straße
15.00-18.00 Singen, Im Iben, Ecke Beethovenstraße, bei den Glascontainern

Mi 22.05.2024
10.00-12.00 Singen, ESV Südstern, Bohlinger Straße
12.30-14.30 Überlingen a. R., Parkplatz beim Sportplatz
15.00-17.00 Beuren a. d. A., Curana-Halle

Mi 19.06.2024
15.00-17.00 Schlatt u. K., Parkplatz Kirche

Fr 21.06.2024
10.15-12.15 Bohlingen, Straße beim Festplatz
12.45-14.45 Singen, ESV Südstern, Bohlinger Straße
15.00-18.00 Singen, Im Iben, Ecke Beethovenstraße, bei den Glascontainern

Sa 06.07.2024
08.30-10.30 Singen, ESV Südstern, Bohlinger Straße
10.45-12.45 Singen, Im Iben, Ecke Beethovenstraße, bei den Glascontainern

Do 18.07.2024
10.30-12.30 Singen, Im Iben, Ecke Beethovenstraße, bei den Glascontainern
12.45-17.45 Singen, ESV Südstern, Bohlinger Straße

Mi 11.09.2024
12.30-14.30 Hausen a. d. A., Alte Gemeindehalle
14.45-16.45 Friedingen, Schulhof Hausener Straße

Sa 14.09.2024
10.00-12.00 Singen, Im Iben, Ecke Beethovenstraße, bei den Glascontainern

Mi 18.09.2024
12.15-14.15 Singen, Im Iben, Ecke Beethovenstraße, bei den Glascontainern

Fr 25.10.2024
09.45-11.45 Singen, ESV Südstern, Bohlinger Straße

Mi 20.11.2024
12.30-14.30 Bohlingen, Straße beim Festplatz
15.00-18.00 Singen, ESV Südstern, Bohlinger Straße

Do 28.11.2024
09.30-11.30 Schlatt u. K., Parkplatz Kirche
11.45-13.45 Beuren a. d. A., Curana-Halle
14.15-16.15 Singen, Im Iben, Ecke Beethovenstraße, bei den Glascontainern

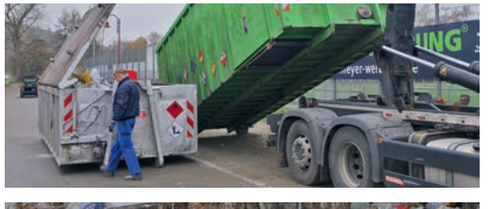

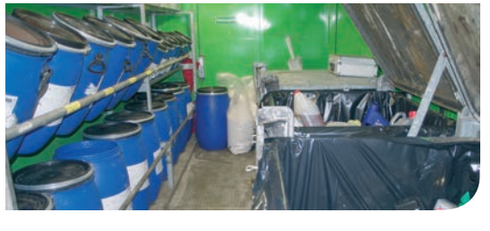

Abfall von A bis Z

Abbeizmittel
Problemstoffsammelfahrzeug
Abflussreiniger
Problemstoffsammelfahrzeug
Akkus
Problemstoffsammelfahrzeug
Aktenordner leer
Restmülltonne
Aktenkoffer
Restmüll
Altautos
Altautoverwerter
Alteisen
Wertstoffhof, Schrottsammlung
Altglas (Behälterglas)
Altglascontainer
Altkleidung, nicht tragbar
Restmülltonne
Altkleidung, tragbar
in Plastikbeuteln Wertstoffhof,
Container für Altkleider
Altöl
Handel, Problemstoffsammelfahrzeug
Altpapier (verschmutzt)
Restmüll
Aluminium
Wertstoffhof
Antenne
Wertstoffhof
Asbest
private Entsorgungsfirma
z. B.: Alba Tel. 07731/87340

Asche (Holzasche)
kalt Restmülltonne
Asche (Kohlenasche)
kalt Restmülltonne
Aquarium (jede Größe)
Wertstoffhof
Autobatterien
Handel/Problemstoffsammelfahrzeug
Autoreifen
zurück zum Händler,
Umladestation Rickelshausen
Autoteile
Schrotthändler/
Altautoverwerter

Badewannen (Metall)
Schrotthändler/Wertstoffhof
Backformen (Metall)
Wertstoffhof
Backofenreiniger
Problemstoffsammelfahrzeug
Backpapier
Restmülltonne
Balkonpflanzen
Biotonne
Bambusmatte, Bambusstellwand
Sperrmüllabfuhr, Wertstoffhof
Batterien
Handel, Wertstoffhof
Bauholz
private Entsorgungsfirmen
Bauschutt
Bauschuttverwerter

Beizmittel
Problemstoffsammelfahrzeug
Beton
Bauschuttverwerter
Bettgestell (Holz)
Sperrmüllabfuhr, Wertstoffhof
Blech
Wertstoffhof
Bleigewichte
Wertstoffhof
Bleiglas
Restmülltonne
Blumenerde (kleine Mengen)
Biotonne
Blumentopf (Keramik + Ton)
groß: Bauschuttrecycling,
Umladestation Rickelshausen,
klein: Restmülltonne
Blumentopf (Kunststoff)
groß: Sperrmüllabfuhr
klein: Restmülltonne
Boiler
Wertstoffhof
Boote
private Entsorgungsfirmen
Bretter
private Entsorgungsfirmen
Briefumschläge
Papiertonne, Wertstoffhof
Brillen kaputt
Restmülltonne
Broschüren
Papiertonne, Wertstoffhof

Buchsbaumzünsler (befallen)
Restmülltonne, Wertstoffhof
(in luftdichten Säcken verpackt)
Bücher
Wertstoffhof, Papiertonne
Bügeleisen
Wertstoffhof

Carbonbänder
Restmülltonne
CDs
Restmülltonne, Wertstoffhof
Campingstühle/Tische
Sperrmüllabfuhr, Wertstoffhof
Chemikalien
Problemstoffsammelfahrzeug
Computer
Wertstoffhof
Couch
Sperrmüllabfuhr,
Wertstoffhof

Dachpappe Bitumen
Umladestation Rickelshausen
Dachpappe teerhaltig
private Entsorgungsfirmen
Damenbinden
Restmülltonne
Dämmwolle
private Entsorgungsfirmen
Dämmplatten
Umladestation Rickelshausen,
private Entsorgungsfirmen
Deckenplatten (Styropor)
private Entsorgungsfirmen,
Umladestation Rickelshausen
Deckenvertäfelung
private Entsorgungsfirmen,
Umladestation Rickelshausen
Desinfektionsmittel
Problemstoffsammelfahrzeug
Dias
Restmülltonne
Disketten
Restmülltonne
Dosen
Gelber Sack
Düngemittel
Problemstoffsammelfahrzeug

Dunstabzugsfilter
Restmülltonne
Dunstabzugshaube
Wertstoffhof
Duschkabine
Umladestation Rickelshausen

E-Bike Akku/Batterie
Handel
Eierschalen
Biotonne
Eierschachteln
Papiertonne
Eimer
Restmülltonne
Einwegflaschen, Einweggläser
Glascontainer
Einweggeschirr (sauber)
Gelber Sack
Elektrogeräte / Kabel
Wertstoffhof
Elektronik-Schrott
Wertstoffhof
Energiesparlampen
Problemstoffsammelfahrzeug,
Wertstoffhof
Entfroster
Problemstoffsammelfahrzeug
Entkalker
Problemstoffsammelfahrzeug
Entroster
Problemstoffsammelfahrzeug
Entwickler
Problemstoffsammelfahrzeug
Erdaushub
Umladestation Rickelshausen
Eternitplatten
private Entsorgungsfirma
z.B.: Alba Tel. 07731/87340
Europaletten
Umladestation Rickelshausen,
Altholz-Recyclingfirmen

Fahrrad
Wertstoffhof
Fahrradsattel
Restmülltonne
Farben (flüssig)
Problemstoffsammelfahrzeug

Farben (ausgehärtet)
Restmülltonne
Federbetten
Wertstoffhof
Felle
Restmülltonne
Fenster
private Entsorgungsfirmen
Fensterglas
Wertstoffhof
Ferngläser
Restmülltonne
Fernseher
Wertstoffhof
Fette (Speiseöl, Frittierfett)
Wertstoffhof
Feuerfestes Glas
Restmülltonne
Feuerlöscher
Problemstoffsammelfahrzeug
Feuerzeuge leer
Restmülltonne
Filme
Restmülltonne
Filzstifte ausgetrocknet
Restmülltonne
Fischabfälle
Biotonne
Fixierer
Problemstoffsammelfahrzeug
Flachglas
Wertstoffhof
Fleischabfälle
Biotonne
Fliesen
Bauschuttrecycling
Folien
Gelber Sack,
Wertstoffhof
Fön
Wertstoffhof
Fotoapparat
Wertstoffhof
Fotochemikalien
Problemstoffsammelfahrzeug
Fotos
Restmülltonne
Frittieröl
Wertstoffhof

Frostschutzmittel
Problemstoffsammelfahrzeug
Füller leer
Restmülltonne
Fußbodenbelag
Bauschuttrecycling,
Umladestation Rickelshausen
Fußmatte
Restmülltonne

Gartenzaun (Holz/Metall)
Private Entsorgungsfirmen
Gartenschlauch
Restmülltonne
Geschenkpapier
Papiertonne
Geschenkpapier beschichtet
Restmülltonne
Geschirr
Restmülltonne
Getränkedosen
Gelber Sack,
(Pfanddosen zum Händler!)
Glas (Flachglas)
Wertstoffhof
Glas (Flaschenglas)
Glascontainer
Glasbausteine
Bauschuttverwerter
Glasfaserwolle
privater Entsorger
z.B. Alba
Glasreiniger
Problemstoffsammelfahrzeug
Glühbirnen
Restmülltonne
Gras
Wertstoffhof, Biotonne,
Grünschnittcontainer
(Infos S. 27)
Grillreiniger
Problemstoffsammelfahrzeug
Grünabfälle
Wertstoffhof, Biotonne,
Grünschnittcontainer (Infos S. 27)
Gelber Sack
Wertstoffhof
Gummimaterialien
Restmülltonne

Haare
Biotonne
Handschuhe
Restmülltonne
Haushaltsfolie
Restmülltonne
Heizkörper (entleert)
Wertstoffhof
Heliumflaschen
siehe Hinweiskasten!
Heraklitplatten
Umladestation Rickelshausen,
private Entsorgungsfirmen
Herbizide
Problemstoffsammelfahrzeug
Herd
Wertstoffhof
Holz (keine Möbel)
Altholzrecycling-Firmen,
Umladestation Rickelshausen
Holz (nur von Möbeln)
Wertstoffhof, Sperrmüllabfuhr
Holzofen (ohne Schamottsteine)
Wertstoffhof
Holzschutzmittel
Problemstoffsammelfahrzeug
Hosenträger
Restmülltonne

Joghurtbecher
Gelber Sack
Joghurtbecherdeckel
Gelber Sack

Kaffeemaschine
Wertstoffhof
Kaffeesatz
Biotonne
Kalkentferner
Problemstoffsammelfahrzeug
Kamin
Anfrage LRA Konstanz
Kanister
Wertstoffhof, Restmülltonne
Kartonagen
Papiertonne, Wertstoffhof
Kassetten Musik/Video
Restmülltonne
Kataloge
Papiertonne, Wertstoffhof
Katzenstreu
Restmüll
Kehricht
Restmülltonne
Keramik
(nicht Sanitärkeramik)
Restmülltonne

Heliumflaschen/Druckbehälter
Einweg-Heliumflaschen (z.B. Ballonsets für Festivitäten) sind für die thermische Verwertung (Restmüll) ungeeignet und gefährlich.
Es ist ein verdichtetes Gas, das bei Erhitzung explodieren kann. Vollständig restentleerte Einwegflaschen können Sie im Gelben Sack entsorgen, während Mehrwegflaschen an den Händler zurückgegeben werden können. Vor der Entsorgung die Flasche völlig drucklos leeren und Ventile abkleben.
Noch nicht ganz entleerte Behälter dürfen nicht per Gelbem Sack/Restmülltonne entsorgt werden, auch nicht beim Problemstoffsammelmobil.

Imprägnierungsmittel
Problemstoffsammelfahrzeug
Inlineskater
Restmülltonne
Insektizide
Problemstoffsammelfahrzeug

Kerzenreste
Restmülltonne
Kerzenwachs
Restmülltonne
Kinderspielsachen aus Kunststoff
Restmülltonne,
Wertstoffhof

Klavier
private Entsorgungsfirmen,
Sperrmülllabfuhr
Klebeband
Restmülltonne
Klebeetiketten
Restmülltonne
Klebstoffe
Problemstoffsammelfahrzeug
Knochen
Biotonne
Kohle- und Blaupapier
Restmülltonne
Koffer
Wertstoffhof, Sperrmüllabfuhr
Konservendosen
Gelber Sack
Korken
Wertstoffhof, Restmüll
Kosmetika
(außer Nagellack, Nagellackentferner,
Haarfärbemittel) Restmülltonne
Kranke Pflanzenteile
Restmülltonne
Kühlschränke
Wertstoffhof
Kugelschreiberminen
Restmülltonne
Kunstleder
Restmülltonne
Kunststoffe
Restmülltonne,
Umladestation Rickelshausen
Kunststoffverpackungen
Gelber Sack
Kunststoffflasche
Gelber Sack
Kupferrohre
Wertstoffhof
Kuscheltiere
Restmülltonne

Lacke
Problemstoffsammelfahrzeug
Laub
Wertstoffhof, Biotonne,
Grünschnittcontainer (Infos S. 15)
Laugen
Problemstoffsammelfahrzeug

Laminat
Restmüll, Umladestation Rickels-
hausen, private Entsorgungsfirmen
Leuchtstoffröhren
Problemstoffsammelfahrzeug,
Kleinmengen Wertstoffhof
Lederreste
Restmülltonne
Linoleumreste
Restmülltonne
Lösungsmittel
Problemstoffsammelfahrzeug
Luftmatratze
Restmülltonne
Lumpen
Restmülltonne

Malstifte, lösemittelfrei
Restmülltonne
Margarinebecher
Gelber Sack
Matratzen
Sperrmüllabfuhr, Wertstoffhof
Mauerwerksbruch
Bauschuttrecycling
Medikamente (außer Zytostatika)
Restmülltonne
Messingschlüssel / Metalle
Wertstoffhof, Schrottabfuhr
Milchtüten
Gelber Sack
Möbelpolitur
Problemstoffsammelfahrzeug

Mottenschutzmittel
Problemstoffsammelfahrzeug

Nachtspeicheröfen
Abfallberatung Stadtwerke Singen,
Kontakt 07731/85-425
Nahrungsmittelreste
Biotonne
Naturschwamm
Restmülltonne
Nitroverdünner
Problemstoffsammelfahrzeug
Nylonstrumpfhosen
Restmülltonne

Objektive
Restmülltonne
Obstreste
Biotonne
Öle / Ölbehälter
Problemstoffsammelfahrzeug
Ölbindemittel
Problemstoffsammelfahrzeug
Ölfilter
Problemstoffsammelfahrzeug
Ölofen, Öltank
Fachfirma
Ölradiatoren
Wertstoffhof

Papierhandtücher
Restmülltonne
Papiertüten, Knüllpapier
Papiertonne

Papiertaschentücher und -servietten
Biotonne,
Restmülltonne
Papierverpackungen
Papiertonne, Wertstoffhof
Pappe
Papiertonne, Wertstoffhof
Pfannen
Wertstoffhof
Pflaster
Restmülltonne
Pinsel
Restmülltonne
Plastiktüten ohne Grünen Punkt
Restmülltonne
Plastikverpackungen
Gelber Sack
Porzellan
Restmülltonne
Puppen
Restmülltonne
Putzmittel
Problemstoffsammelfahrzeug
Putztücher
Restmülltonne
PVC- Bodenbelag, zusammengerollt
Wertstoffhof, Sperrmüll
Quecksilberthermometer
Problemstoffsammelfahrzeug

Radiergummi
Restmülltonne
Radio
Wertstoffhof
Rasenmäher (elektr./Benzin/Öl)
Wertstoffhof, OHNE Kraftstoff
Rasensode (kleine Mengen)
Restmülltonne
Rasierapparat
Wertstoffhof
Rasierklingen
Restmülltonne
Reagenzgläser
Restmülltonne
Reinigungsmittel
Problemstoffsammelfahrzeug
Rindenmulch
Wertstoffhof,
Grünschnittcontainer
Rohrreiniger
Problemstoffsammelfahrzeug
Rollschuhe
Restmülltonne
Rostumwandler
Problemstoffsammelfahrzeug
Rührschüssel
Restmülltonne
Ruß
Restmülltonne

Safttüten
Gelber Sack
Sägemehl, unbehandelt
Biotonne
Samen
Biotonne
Sanitärreiniger
Problemstoffsammelfahrzeug
Schallplatten
Restmülltonne
Schnittblumen
Biotonne
Schraubverschlüsse
Gelber Sack
Schuhe
Container für Altkleider

Schuhe unbrauchbar
Restmülltonne
Servietten benutzt
Restmülltonne
Skateboard
Restmülltonne
Spanplatten von Möbeln
Wertstoffhof, Sperrmüll
Speisefettreste
Wertstoffhof
Speisereste
Biotonne
Speisereste Gastronomie
Speiserestetonne
Spiegel
Sperrmüllabfuhr, Wertstoffhof
Spiegelglas zerbrochen
Restmülltonne
Spielzeug
klein: Restmülltonne
groß: Sperrmüllabfuhr
Spiritus
Problemstoffsammelfahrzeug
Spraydosen (volle + teilentleerte)
Problemstoffsammlung
Spraydosen (leer)
Gelber Sack
Spritzen (sicher verpackt)
Restmülltonne
Spülmittelflasche
Gelber Sack
Stahltöpfe, -pfannen
Wertstoffhof
Staubsaugerbeutel
Restmülltonne
Stehlampe
Wertstoffhof
Stein
Bauschuttaufbereitung,
Umladestation Rickelshausen
Steinwolle
private Entsorgungfirmen
Stereoanlage
Wertstoffhof
Stuhl
Sperrmüllabfuhr, Wertstoffhof
Styroporverpackungen
Gelber Sack,
Wertstoffhof
Styropordämmplatten
nur Kleinmengen im Gemisch
über Restmülltonne bzw.
Umladestation Rickelshausen

Tampons
Restmülltonne
Tapeten / Tapetenreste
Restmülltonne, größere Mengen
zur Umladestation Rickelshausen
Taschenlampe ohne Batterien
Restmülltonne
Teebeutel
Biotonne
Teppichboden gerollt
Sperrmüllabfuhr, Wertstoffhof
Teppichbodenreste
Restmülltonne

Terpentin
Problemstoffsammelfahrzeug
Textilien
Container für Altkleider,
Wertstoffhof
Thermometer
Problemstoffsammelfahrzeug
Thermopapier
Restmülltonne
Thermoskanne
Restmülltonne
Tierstreumaterial-Stroh
Biotonne
Tisch
Sperrmüllabfuhr, Wertstoffhof
Toaster
Wertstoffhof
Tonbänder
Restmülltonne
Toilettenschüssel (Keramik)
Bauschuttrecycling,
Umladestation Rickelshausen
Toilettenspülkasten
Umladestation Rickelshausen
Töpfe/Pfannen (Metall)
Wertstoffhof
Topfpflanzen
Biotonne
Tonreste
Restmüll
Tuben, ohne Schadstoffe
Gelber Sack
Türen
Umladestation Rickelshausen,
private Entsorgungfirmen

Überlagerte Lebensmittel ohne Verpackung
Biotonne
Uhren ohne Batterien
Restmülltonne
Unkrautvernichtungsmittel
Problemstoffsammelfahrzeug
Unterbodenschutz
Problemstoffsammelfahrzeug

Vakuumverpackungen
Gelber Sack
Verbandsmaterial
Restmülltonne
Verbundverpackungen
Gelber Sack
Verdünner
Problemstoffsammelfahrzeug
Verpackungen (stark verschmutzt)
Restmülltonne
Verputz
Umladestation Rickelshausen
Videokassetten
Restmülltonne

Wärmflasche (Gummi)
Restmülltonne
Waschbecken (Keramik)
Bauschuttrecycling,
Umladestation Rickelshausen
Waschbenzin
Problemstoffsammelfahrzeug
Wäschespinne (Metall)
Schrottsammlung,
Wertstoffhof
Waschmaschine
Wertstoffhof
Watte / Wattestäbchen
Restmülltonne
WC-Reiniger
Problemstoffsammelfahrzeug
Weidenkörbe
Restmülltonne
Wellblechdach
private Entsorgungsfirmen,
Umladestation Rickelshausen

Werkzeugteile
Wertstoffhof
Windeln
Restmülltonne
Wohndecken
Restmüll,
Altkleidercontainer
Wurstpapierfolie
Gelber Sack

Ytong-Steine
Umladestation Rickelshausen

Zahnbürsten
Restmüll
Zäune
private Entsorgungsfirmen
Zeitschriften
Papiertonne
Zeitungen
Papiertonne
Zement
Umladestation Rickelshausen
Zigarettenkippen
Restmülltonne
Ziegel
Bauschuttrecycling
Zitronenschalen
Biotonne
Zündkerzen
Restmülltonne

»Wilder Müll« in Singen

Wo einer seinen Müll entsorgt, schmeißen gern auch andere noch ihre Eimer, Kartons, Säcke, Reifen oder anderen Abfall dazu. Das ist nicht schön, nicht umweltfreundlich und dazu noch gefährlich!

Dabei ist es doch so einfach, unsere Stadt sauber zu halten! Neben der Hausmüllabfuhr kann auch unser Wertstoffhof im Gaisenrain 12 genutzt werden.

Bilder sagen mehr als 1.000 Worte:

Wer nicht weiß, wie er seinen Müll loswerden kann, wendet sich bitte an den Kundenservice der Abfallentsorgung unter Telefon 07731/85-425.

Christbaumabfuhr im Januar
(siehe Kalender)

Nur ganze Christbäume bis 2 Meter Höhe; ansonsten kürzen.
Tannenzweige/Äste nur gebündelt mit verrottbarer Schnur.

Unser Angebot für Schulen:

Entdeckungsreisen zum Thema Abfall und Trinkwasser – Abwasser
Es stehen jeweils ein Koffer für die 1.- 4. Klasse sowie die 5.- 8. Klasse zur Verfügung. Jeder Koffer enthält Unterrichtseinheiten zum jeweiligen Thema sowie lokale Ausflugs- und Besichtigungsvorschläge, außerdem Informationsmaterialien und Spiele. Die Unterrichtsmaterialien können auf www.stadtwerke-singen.de abgerufen werden. Wer Interesse an der kostenlosen Ausleihe der Unterrichtskoffer und einer Führung hat, wendet sich an die Stadtwerke Singen unter der Rufnummer 0 77 31/85-401 oder per Mail unter stw@singen.de.

Trinkwasser – Abwasser
Mit den Unterrichtskoffern »Unser Trinkwasser – Unser Abwasser« wird den Schülerinnen und Schülern die Bedeutung des Wasserkreislaufes am Bodensee nahegebracht. Das Verständnis für einen nachhaltigen Umgang mit dem Element Wasser soll dabei geweckt werden.

Abfall
Die Unterrichtskoffer »Unser Abfall« soll den Schülerinnen und Schülern die lokale und regionale Abfallsituation verdeutlichen und Kompetenzen im umweltbewussten und sozialverträglichen Verhalten vermitteln.

Das Trinkwasser in Singen:
Die häufigste Frage ist die nach dem Härtegrad des Wassers. In Singen, einschließlich Ortsteile, liegt die Härte von ca. 3,6 Millimol Calciumcarbonat je Liter (ca. 19,5° dH) vor. Nach dem Wasch- und Reinigungsmittelgesetz entspricht dies dem Härtebereich 3 und wird somit als »hart« bezeichnet. Härtebildner sind die vielen Calcium- und Magnesium-Ionen. Diese Mineralien sind für unsere Gesundheit sehr wichtig. In der Waschmaschine, im Kochtopf oder im Wasserboiler sind sie dagegen unerwünscht.
Das Wissen um den Härtebereich hilft Ihnen bei der richtigen Einstellung der Geräte und der Dosierung der Waschmittel.

Ansprechpartner rund um den Abfall*

Kundenservice der Abfallentsorgung
Müllabfuhr-Termine
Info Wertstoffhof
Papiertonne
Tel. 0 77 31/85-425
sw-abfall@singen.de

Abfallgefäße
Restmüll und Biomüll
Um- und Neubestellung
Abfallgebühren
Tel. 0 77 31/85-424,
sw-abrechnung@singen.de

SINGEN Stadtwerke

Grubwaldstr. 1, 78224 Singen
www.stadtwerke-singen.de

BÜROSPRECHZEITEN: Montag – Freitag 8.30 – 12 Uhr, Montag – Donnerstag 14 – 16 Uhr

Bitte unterscheiden Sie zwischen »Büro-Sprechzeiten« und den Öffnungszeiten unseres Wertstoffhofs!

Gelbe Säcke
Remondis-Süd GmbH, Niederlassung Singen
Otto-Hahn-Straße 1, 78224 Singen
Tel. 0 77 31/99 57-410
service-singen@remondis.de

Verwertung von Bioabfällen und Grüngut
(Verkauf von Kompost und Spezialerden)
Kompostwerk Reterra Hegau-Bodensee GmbH
Otto-Hahn-Str. 1, 78224 Singen
Tel. 0 77 31/99 57-0

Abfallberatung des Landkreises/
Problemstoffsammlung
Abfallwirtschaftsbetrieb Landkreis Konstanz
Benediktinerplatz 1, 78467 Konstanz
Tel. 0 75 31/800-1530, -1533

Umladestation Böhringen-Rickelshausen
Wertstoffhof des Landkreises
(an der L 220 bei Radolfzell-Böhringen)
Tel. 0 75 31/800-3201
Öffnungszeiten:
Mo bis Fr 8.00 - 12.15 und 13.00 - 16.30 Uhr
letzter Sa im Monat: 8 - 12 Uhr

Bauschuttrecycling:
BBO Bauschuttaufbereitung
Steißlingen, Mühlenweg 21
Tel. 0 77 38/92 91-51

Containerdienste, Abfallentsorgung in Singen:
Alba Schwarzwald GmbH
Otto-Hahn-Str. 10, Tel. 0 77 31/87 34-0
Dilse Rohstoffhandel GmbH
Zum Umschlagbahnhof 10, Tel. 0 77 31/6 31 21
Oehle Rohstoffverwertung GmbH
Otto-Hahn-Str. 4, , Tel. 0 77 31/6 38 78
Schuler Rohstoffe
Werner-von-Siemens-Str. 9, Tel. 0 77 31/79 77 60

sonstige:
Riester Recycling + Entsorgung
Tel. 0 77 32/99 55-0
Hurt Aktenvernichtung GmbH
Tel. 0 77 71/6 23 51
R.T.U. Altholzverwertung
Tel. 0 77 31/79 96 66

* Die Liste der gewerblichen Anbieter erhebt keinen Anspruch auf Vollständigkeit.

Infoflyer über den QR-Code: